

جمعیت روستایی استان هرمزگان (به تفکیک بخش و آبادی)

بر اساس

سرشماری عمومی نفوس و مسکن ۱۳۹۰

بِسْمِ اللَّهِ الرَّحْمَنِ الرَّحِيمِ

عنوان نشریه : جمعیت روستایی استان هرمزگان (به تفکیک بخش و آبادی)

شماره نشریه : ۹۱-۴۰-۲۱۸

ناشر : استانداری هرمزگان - حوزه معاونت برنامه ریزی - دفتر آمار و اطلاعات

تاریخ انتشار: مهر ۱۳۹۱

نظارت اجرایی: حمید دولتی

تدوین: گروه جمع آوری آمار و اطلاعات

پیشگفتار:

سرشماری عمومی نفوس و مسکن ۱۳۹۰، هفتمین سرشماری عمومی نفوس و مسکن کشور است که در تاریخ دوم آبانماه در استان هرمزگان همزمان با سراسر کشور به اجرا درآمد. از آنجائیکه آمار و اطلاعات یکی از عوامل مؤثر و ضروری برای برنامه‌ریزی، ارزیابی عملکردها و تصمیم‌گیری در سطوح مختلف مدیریت بوده و سیاست‌گذاران، برنامه‌ریزان و کارشناسان برای تدوین راهبردها، سیاست‌گذاری و تعیین خط مشی‌ها و هدایت برنامه‌ها به داده‌های آماری بروز و دقیق نیاز دارند، نتایج این سرشماری با ارائه‌ی آمار و اطلاعات صحیح در باره اندازه، ساختار و ویژگی‌های جمعیت استان، ابزار مناسبی را برای طراحی و اجرای برنامه‌های اجتماعی، اقتصادی و فرهنگی در اختیار برنامه‌ریزان، سیاست‌گذاران و دستگاه‌های اجرایی استان قرار می‌دهد. و این امکان را فراهم می‌سازد تا با توجه به ویژگی‌های اقتصادی و اجتماعی هر منطقه، سرمایه‌گذاری‌های متناسب با آن صورت گیرد و امکانات به صورت عادلانه برای رفاه عموم در سرتاسر استان توزیع شود.

این طرح ملی در استان هرمزگان از دوم تا بیست و دوم آبان با بسیج حدود ۲۵۰۰ مامور آمارگیر و نیروهای ستادی و پشتیبانی آموزش دیده و همکاری و همیاری دستگاه‌های اجرایی و مردم عزیز در ۱۳ شهرستان، ۳۳ شهر و ۲۲۴۴ آبادی استان به اجرا درآمد. براساس نتایج سرشماری‌های انجام شده، جمعیت استان به ویژه در سه دهه اخیر افزایش چشمگیری یافته است و در سال ۱۳۹۰ با رشد متوسط سالیانه ۲/۳۷ درصد به ۱۵۷۸۱۸۳ نفر رسیده است. جمعیت روستایی استان بالغ بر ۷۸۶ هزار نفر در قالب ۲۲۴۴ آبادی شامل ۱۷۳۱ آبادی دارای سکنه ۵۱۳ آبادی خالی از سکنه بوده است. اطلاعات گسترده‌ای که از این سرشماری به دست می‌آید در قالب نشریات مختلف در اختیار کاربران قرار خواهد گرفت.، نشریه حاضر، با هدف اطلاع‌رسانی به دستگاه‌های برنامه‌ریزی و اجرایی استان مرتبط با امور روستایی و سایر کاربران محترم تهیه شده و حاوی اطلاعات کلی و اجمالی از جمعیت آبادیهای استان در قالب بخش و دهستان و به تفکیک شهرستانهای استان براساس یافته‌های سرشماری ۱۳۹۰ می‌باشد. قابل ذکر است که در جداول آبادیها به آبادیهای خالی از سکنه اشاره ای نشده است و همچنین بجای آمار و اطلاعات آبادیهای دارای سه خانوار و کمتر علامت ستاره بکار رفته است.

در پایان از تمامی عوامل اجرایی، فرمانداریه‌ها و زیرمجموعه آنها و دستگاه‌های اجرایی که در اجرای موفقیت آمیز این سرشماری سهیم بوده‌اند، قدردانی می‌نماید.

عبدالرضا ناطق

معاون برنامه ریزی

فهرست

| صفحه | شهرستان | بخش | صفحه | شهرستان | بخش |
|------|------------------|---------|------|-----------------|--------------|
| 101 | حاجی آباد | | 15 | ابوموسی | |
| 103 | ▲ | احمدی | 16 | ▲ | تنب |
| 106 | ▲ | فارغان | 16 | ▲ | مرکزی |
| 109 | ▲ | مرکزی | 18 | بندرعباس | |
| 114 | خمیر | | 20 | ▲ | مرکزی |
| 116 | ▲ | رویدر | 28 | ▲ | قلعه قاضی |
| 119 | ▲ | مرکزی | 31 | ▲ | تخت |
| 123 | رودان | | 35 | ▲ | فین |
| 125 | ▲ | بیکاه | 40 | بستک | |
| 128 | ▲ | حغین | 42 | ▲ | جناح |
| 131 | ▲ | رودخانه | 45 | ▲ | کوخرد |
| 136 | ▲ | مرکزی | 48 | ▲ | مرکزی |
| 141 | سیریک | | 53 | بشاگرد | |
| 143 | ▲ | بمانی | 55 | ▲ | گافروپارامون |
| 146 | ▲ | مرکزی | 58 | ▲ | گوهران |
| 151 | قشم | | 62 | ▲ | مرکزی |
| 153 | ▲ | شهاب | 66 | بندرلنگه | |
| 158 | ▲ | مرکزی | 68 | ▲ | شیبکوه |
| 162 | میناب | | 71 | ▲ | کیش |
| 164 | ▲ | بندزرک | 73 | ▲ | مرکزی |
| 167 | ▲ | توکهور | 76 | ▲ | مهران |
| 170 | ▲ | سندرک | 80 | پارسیان | |
| 174 | ▲ | مرکزی | 82 | ▲ | کوشکنار |
| | | | 85 | ▲ | مرکزی |
| | | | 89 | جاسک | |
| | | | 91 | ▲ | لیردف |
| | | | 95 | ▲ | مرکزی |



شهرستان

ابوموسی

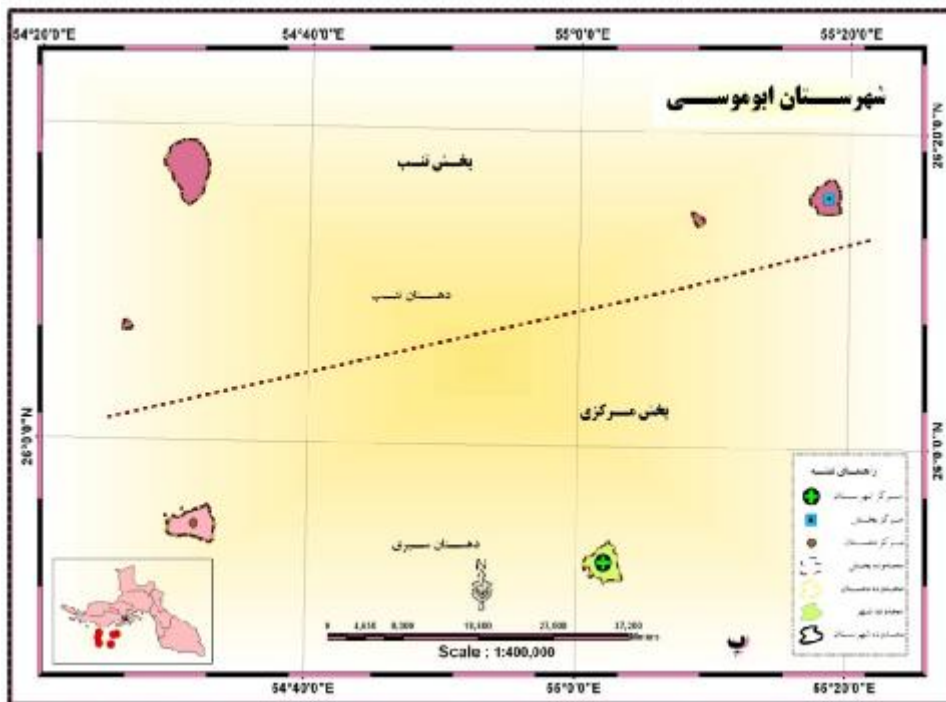

شهرستان ابوموسی: متشکل از ۶ جزیره بزرگ و کوچک (بوموسی، تنب بزرگ، تنب کوچک، فارور بزرگ، فارور کوچک و سیری) در جنوب استان هرمزگان، در دل آب های خلیج فارس قرار دارد. و ارتباط خشکی با بدنه اصلی کشور ندارد فاصله دریایی شهر بوموسی (مرکز شهرستان) تا بندرعباس، حدود ۲۱۰ کیلومتر می باشد. این شهرستان با ۷۰/۵۳ کیلومتر مربع مساحت، ۲ بخش، ۱ شهر، ۲ دهستان و ۶ آبادی (۴آبادی-۶۶ درصد دارای سکنه و ۲ آبادی - ۳۴درصد نیز خالی از سکنه)، حدود ۰/۱ درصد از کل مساحت خاکی و ۰.۳درصد جمعیت استان هرمزگان را تشکیل داده است.

جمعیت روستایی شهرستان ابوموسی به تفکیک بخش

| بخش | زن | مرد | جمعیت | خانوار |
|--------------------|------------|-------------|-------------|-----------|
| تنب | ۸۷ | ۲۹۳ | ۳۸۰ | ۵۸ |
| مرکزی | ۱۴ | ۱۲۹۰ | ۱۳۰۴ | ۳۶ |
| جمع شهرستان | ۱۰۱ | ۱۵۸۳ | ۱۶۸۴ | ۹۴ |

استان : هرمزگان شهرستان : ابوموسی بخش : تنب دهستان : تنب

| آبادی | زن | مرد | جمعیت | خانوار |
|-------------------|-----------|------------|------------|-----------|
| تنب بزرگ | ۸۷ | ۲۹۳ | ۳۸۰ | ۵۸ |
| تنب کوچک | * | * | * | * |
| فارور بزرگ | * | * | * | * |
| جمع دهستان | ۸۷ | ۲۹۳ | ۳۸۰ | ۵۸ |

استان : هرمزگان شهرستان : ابوموسی بخش : مرکزی دهستان : سیری

| آبادی | زن | مرد | جمعیت | خانوار |
|-------------------|-----------|-------------|-------------|-----------|
| سیری | ۱۴ | ۱۲۹۰ | ۱۳۰۴ | ۳۶ |
| جمع دهستان | ۱۴ | ۱۲۹۰ | ۱۳۰۴ | ۳۶ |

شهرستان

بندرعباس

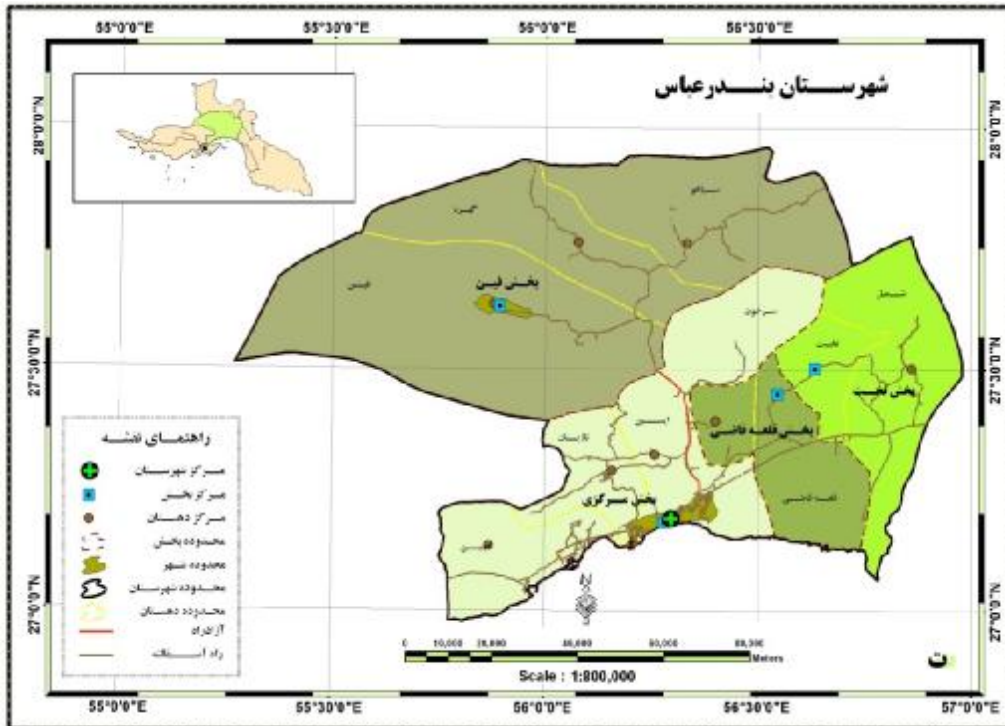

شهرستان بندرعباس: به مرکزیت شهر بندرعباس، بعنوان مرکز استان در موقعیتی ساحلی قرار دارد. این شهرستان از شمال هم مرز با شهرستان های حاجی آباد از شرق با میناب و از غرب با خمیر و از شمال غرب همجوار با استان فارس و از جنوب هم به آب های خلیج فارس محدود می گردد. شهرستان بندرعباس با مساحت ۱۰۴۹۳ کیلومتر مربع، ۴ بخش، ۴ شهر و ۱۱ دهستان و ۳۹۶ آبادی (۳۱۱ آبادی دارای سکنه و ۸۵ آبادی نیز خالی از سکنه) حدود ۱۴/۶ درصد از کل مساحت خاکی ۳۷/۳ درصد از جمعیت استان هرمزگان را تشکیل می دهد.

جمعیت روستایی شهرستان بندرعباس به تفکیک بخش

| بخش | زن | مرد | جمعیت | خانوار |
|--------------------|--------------|--------------|---------------|--------------|
| مرکزی | ۴۳۵۶۷ | ۴۵۷۹۷ | ۸۹۳۶۴ | ۲۴۴۰۱ |
| قلعه قاضی | ۴۵۱۵ | ۴۷۶۸ | ۹۲۸۳ | ۲۳۹۳ |
| تخت | ۱۴۴۵۸ | ۱۴۶۱۵ | ۲۹۰۷۳ | ۷۵۱۲ |
| فین | ۵۸۷۳ | ۵۷۹۹ | ۱۱۶۷۲ | ۳۱۰۹ |
| جمع شهرستان | ۶۸۴۱۳ | ۷۰۹۷۹ | ۱۳۹۳۹۲ | ۳۷۴۱۵ |

بخش مرکزی

دهستان های

- ایسین
- تازیان
- سرخون
- سیاهو
- گچین

| خانوار | جمعیت | مرد | زن | دهستان |
|--------------|--------------|--------------|--------------|----------------|
| ۷۱۳۰ | ۲۶۱۰۸ | ۱۳۳۳۵ | ۱۲۷۷۳ | ایسین |
| ۶۷۵۰ | ۲۵۵۴۴ | ۱۲۷۶۰ | ۱۲۷۸۴ | تازیان |
| ۱۷۵۵ | ۶۲۸۲ | ۳۲۳۲ | ۳۰۵۰ | سرخون |
| ۳۰۱۱ | ۱۰۱۵۷ | ۵۱۳۰ | ۵۰۲۷ | سیاهو |
| ۵۳۷۵ | ۲۰۷۰۹ | ۱۰۷۶۵ | ۹۹۴۴ | گچین |
| ۲۴۰۲۱ | ۸۸۸۰۰ | ۴۵۲۲۲ | ۴۳۵۷۸ | جمع بخش |

استان : هرمزگان شهرستان : بندرعباس بخش : مرکزی دهستان : ایسین

| آبادی | زن | مرد | جمعیت | خانوار |
|------------------------------|------|------|-------|--------|
| اب زمینو | ۱۶۷ | ۱۷۴ | ۳۴۱ | ۸۶ |
| اب قلمون | ۵۳ | ۶۰ | ۱۱۳ | ۳۴ |
| ابشورک | ۱۰۳۹ | ۱۱۳۴ | ۲۱۷۳ | ۵۸۱ |
| ابکر خورگو | * | * | * | * |
| اسلام آباد | ۵۰ | ۵۰ | ۱۰۰ | ۳۳ |
| بوندر | ۷۰ | ۶۱ | ۱۳۱ | ۶۳ |
| پاتل ایسین | ۷۲۰ | ۷۵۶ | ۱۴۷۶ | ۳۶۷ |
| پاسگاه نیروی انتظامی کوه گنو | * | * | * | * |
| پشته ایسین | ۱۱۸۷ | ۱۱۸۳ | ۲۳۷۰ | ۶۲۳ |
| تصفیه خانه اب هرمزگان | ۸۲ | ۸۸ | ۱۷۰ | ۳۹ |
| تنگ باغ | ۴۸ | ۳۴ | ۸۲ | ۳۰ |
| تهلو | ۱۳۲ | ۱۱۹ | ۲۵۱ | ۷۰ |
| چه چکر | ۱۳۸۴ | ۱۴۶۵ | ۲۸۴۹ | ۷۷۲ |
| خوابگاه و دانشگاه هرمزگان | * | * | * | * |
| خورلول | ۲۷۲ | ۲۸۷ | ۵۵۹ | ۱۴۱ |
| داوودی | ۴۴ | ۴۴ | ۸۸ | ۳۳ |
| دربرهو | * | * | * | * |
| درژی | ۲۲ | ۱۹ | ۴۱ | ۱۳ |
| درگیر | ۶۳۴ | ۶۵۶ | ۱۲۹۰ | ۳۵۶ |
| دزک | ۱۱۱ | ۱۳۶ | ۲۴۷ | ۸۰ |
| دشت امام | ۳۷۶ | ۴۰۱ | ۷۷۷ | ۲۲۷ |
| دیمشهر خورگو | ۱۳ | ۱۷ | ۳۰ | ۸ |
| سرریگ اول | ۴۴۹ | ۴۲۵ | ۸۷۴ | ۲۲۳ |
| سرریگ دوم | ۳۶۷ | ۳۵۹ | ۷۲۶ | ۱۷۵ |
| سرگلم | ۱۱ | ۱۴ | ۲۵ | ۹ |
| شرکت تولیدی گامرون توربین | * | * | * | * |
| شرکت کشت و صنعت خانچه | * | * | * | * |
| شهرک خلیج فارس | ۶ | ۱۰ | ۱۶ | ۷ |
| شهرک درجتان ابراهیمی | ۱۱۰ | ۱۱۵ | ۲۲۵ | ۹۰ |
| شهرک سرخاژ | ۱۰۲ | ۱۱۷ | ۲۱۹ | ۷۳ |
| شهرک شهید نامجو | ۶۴۸ | ۶۸۹ | ۱۳۳۷ | ۴۴۴ |
| شهرک صنعتی بندرعباس | ۸۵ | ۱۱۰ | ۱۹۵ | ۵۲ |
| شهر و | ۱۱۲۲ | ۱۱۴۷ | ۲۲۶۹ | ۵۶۳ |
| فاریاب ایسین | ۸۰۰ | ۸۹۱ | ۱۶۹۱ | ۴۳۴ |
| فرستنده رادیو تلویزیون | ۱۳ | ۱۹ | ۳۲ | ۹ |

استان : هرمزگان شهرستان : بندرعباس بخش : مرکزی دهستان : ایسین

| آبادی | زن | مرد | جمعیت | خانوار |
|----------------------|--------------|--------------|--------------|-------------|
| قلعه ایسین | ۳۴۲ | ۳۸۴ | ۷۲۶ | ۱۹۸ |
| کافه دوراهی سرخون | * | * | * | * |
| کلوچان | ۱۳۲ | ۱۴۲ | ۲۷۴ | ۸۲ |
| گاش | ۱۲ | ۱۳ | ۲۵ | ۱۷ |
| گلستان | ۱۵ | ۲۰ | ۳۵ | ۱۴ |
| گنو | ۱۶۵ | ۱۹۱ | ۳۵۶ | ۱۰۰ |
| گورمونو | ۳ | ۸ | ۱۱ | ۵ |
| مازغو | ۲۰ | ۲۱ | ۴۱ | ۱۰ |
| ماشکار | ۱۱۱ | ۱۰۴ | ۲۱۵ | ۶۸ |
| مجتمع مسکونی راه آهن | ۴۹۰ | ۴۹۳ | ۹۸۳ | ۲۵۶ |
| محلہ نو | ۹۹۷ | ۹۹۹ | ۱۹۹۶ | ۵۱۶ |
| مزراکو | ۸۹ | ۸۶ | ۱۷۵ | ۷۰ |
| هورمودر | ۲۸۰ | ۲۹۴ | ۵۷۴ | ۱۵۹ |
| جمع دهستان | ۱۲۷۷۳ | ۱۳۳۳۵ | ۲۶۱۰۸ | ۷۱۳۰ |

استان : هرمزگان شهرستان : بندرعباس بخش : مرکزی دهستان : تازیان

| آبادی | زن | مرد | جمعیت | خانوار |
|-------------------|--------------|--------------|--------------|-------------|
| بلندو | ۵۸۵ | ۵۶۳ | ۱۱۴۸ | ۳۰۳ |
| بنوبند | ۳۶۰ | ۳۳۸ | ۶۹۸ | ۱۶۸ |
| بنوبندپاتل | ۳۳۲ | ۳۱۰ | ۶۴۲ | ۱۵۸ |
| بنوبندپاسنگ | ۴۴۱ | ۴۳۶ | ۸۷۷ | ۲۳۳ |
| پابندگنو | * | * | * | * |
| پاتل تازیان | ۸۲ | ۶۶ | ۱۴۸ | ۵۱ |
| تازیان بالا | ۷۷۴ | ۷۷۰ | ۱۵۴۴ | ۴۱۰ |
| تازیان پایین | ۳۲۰۳ | ۳۳۶۸ | ۶۵۷۱ | ۱۸۵۳ |
| تل سیاه | ۱۵۱ | ۱۶۱ | ۳۱۲ | ۷۵ |
| جمال احمد | ۲۹۷ | ۲۹۳ | ۵۹۰ | ۱۸۲ |
| چاه محمد | ۴۶۷ | ۴۳۹ | ۹۰۶ | ۲۱۸ |
| چاهو | ۵۸۷ | ۵۷۸ | ۱۱۶۵ | ۲۹۵ |
| چاهو گنوپائین | ۳۶ | ۴۵ | ۸۱ | ۲۳ |
| سودرو | ۴۰۳ | ۴۳۸ | ۸۴۱ | ۲۳۱ |
| شهر | ۱۱۷۱ | ۱۰۷۸ | ۲۲۴۹ | ۴۵۷ |
| قلات بالا | ۱۷۲۰ | ۱۷۴۵ | ۳۴۶۵ | ۹۰۲ |
| قلات پائین | ۷۹۴ | ۷۵۸ | ۱۵۵۲ | ۴۱۲ |
| کلاتو | ۱۴۴ | ۱۴۱ | ۲۸۵ | ۷۴ |
| کنارو | ۷۵۶ | ۷۸۴ | ۱۵۴۰ | ۴۵۱ |
| گر بند | ۴۴۱ | ۴۲۳ | ۸۶۴ | ۲۲۰ |
| محمد شمسی | ۴۰ | ۲۶ | ۶۶ | ۳۴ |
| جمع دهستان | ۱۲۷۸۴ | ۱۲۷۶۰ | ۲۵۵۴۴ | ۶۷۵۰ |



سازمان آمار و اطلاعات ۱۳۹۰

شماره عمومی نفوس و مسکن
استان هرمزگان
بندرعباس
بخش مرکزی
دهستان : سرخون
۱۳۹۰

استان : هرمزگان شهرستان : بندرعباس بخش : مرکزی دهستان : سرخون

| آبادی | زن | مرد | جمعیت | خانوار |
|-------------------------|-------------|-------------|-------------|-------------|
| باغو | ۲۴۶ | ۲۴۴ | ۴۹۰ | ۱۲۸ |
| قادهار | ۱۳۹ | ۱۷۰ | ۳۰۹ | ۹۱ |
| ننگ | ۲۵۸ | ۲۵۸ | ۵۱۶ | ۱۶۸ |
| پلیس راه میناب بندرعباس | * | * | * | * |
| چاه حسن کهوری | ۸۴ | ۱۰۵ | ۱۸۹ | ۷۱ |
| سرخون | ۲۲۰۳ | ۲۳۲۵ | ۴۵۲۸ | ۱۲۳۸ |
| فتح الجلیل | ۱۲۰ | ۱۳۰ | ۲۵۰ | ۵۹ |
| جمع دهستان | ۳۰۵۰ | ۳۲۳۲ | ۶۲۸۲ | ۱۷۵۵ |

استان : هرمزگان شهرستان : بندرعباس بخش : مرکزی دهستان : سیاهو

| آبادی | زن | مرد | جمعیت | خانوار |
|---------------|-----|-----|-------|--------|
| اب محمدی | * | * | * | * |
| اگاسین بالا | ۵۴ | ۵۵ | ۱۰۹ | ۳۹ |
| اگاسین پائین | ۱۲۳ | ۱۴۰ | ۲۶۳ | ۸۰ |
| آبشور | ۳۹ | ۴۱ | ۸۰ | ۲۵ |
| بنگلایان | ۱۸۲ | ۱۸۱ | ۳۶۳ | ۱۱۹ |
| بیخ | * | * | * | * |
| پاگرو | ۵۹ | ۶۰ | ۱۱۹ | ۳۲ |
| پتکنان بالا | ۹۴ | ۸۷ | ۱۸۱ | ۵۶ |
| پشت بندسغ | ۵ | ۴ | ۹ | ۵ |
| تل سورو | ۱۶۰ | ۱۴۹ | ۳۰۹ | ۹۲ |
| تل گردو | ۲۱۵ | ۲۰۷ | ۴۲۲ | ۱۲۷ |
| توتنگ | ۲۳۲ | ۲۳۴ | ۴۶۶ | ۱۳۰ |
| جذراباد | ۱۶۰ | ۱۵۶ | ۳۱۶ | ۹۱ |
| جغدربالا | ۱۷۸ | ۱۴۸ | ۳۲۶ | ۱۰۷ |
| جغدربائین | ۲۷ | ۲۱ | ۴۸ | ۲۰ |
| چاه کل | ۱۱۱ | ۱۱۰ | ۲۲۱ | ۶۶ |
| چهل گزی | ۳۹ | ۵۰ | ۸۹ | ۲۷ |
| خرسین | ۱۶۳ | ۱۸۰ | ۳۴۳ | ۱۱۳ |
| دتوناصری | ۱۶ | ۱۹ | ۳۵ | ۹ |
| درگز | ۴۳۸ | ۴۸۸ | ۹۲۶ | ۲۶۸ |
| درگیران | ۵۱ | ۴۸ | ۹۹ | ۳۰ |
| دق فینو | ۱۸۱ | ۱۸۷ | ۳۶۸ | ۷۹ |
| دنوکی | ۱۶ | ۱۹ | ۳۵ | ۱۰ |
| دوکوه | ۳۲ | ۲۷ | ۵۹ | ۲۱ |
| رباط | ۱۰ | ۷ | ۱۷ | ۵ |
| رودشور | ۹۵ | ۱۰۸ | ۲۰۳ | ۵۵ |
| زاکین | ۲۸۷ | ۲۸۴ | ۵۷۱ | ۱۵۸ |
| زروکان | ۱۱۲ | ۱۲۳ | ۲۳۵ | ۶۶ |
| زیارت پاکوه | ۱۰ | ۶ | ۱۶ | ۶ |
| سرکم | ۴ | ۶ | ۱۰ | ۵ |
| سغ | ۲۴۷ | ۲۲۴ | ۴۷۱ | ۱۴۴ |
| سلرد | ۵۳ | ۵۳ | ۱۰۶ | ۳۳ |
| سیاهو | ۶۴۰ | ۶۹۱ | ۱۳۳۱ | ۳۳۹ |
| سیخوران بالا | ۱۸ | ۱۹ | ۳۷ | ۱۴ |
| سیخوران پائین | * | * | * | * |
| طیفکان | ۵۲ | ۵۱ | ۱۰۳ | ۵۰ |

استان : هرمزگان شهرستان : بندرعباس بخش : مرکزی دهستان : سیاھو

| آبادی | زن | مرد | جمعیت | خانوار |
|-------------------|-------------|-------------|--------------|-------------|
| فورخورج | ۲۳۸ | ۲۴۴ | ۴۸۲ | ۱۵۸ |
| کروکان | ۴۳ | ۵۰ | ۹۳ | ۳۲ |
| کلانک | ۹ | ۷ | ۱۶ | ۵ |
| کوه سفلی | ۲۴ | ۲۲ | ۴۶ | ۱۸ |
| کوه علیا | ۳۱ | ۳۵ | ۶۶ | ۲۰ |
| گری گوری | ۳۴ | ۳۱ | ۶۵ | ۲۰ |
| ماشاری | ۱۱۳ | ۱۳۳ | ۲۴۶ | ۸۱ |
| نامدر بالا | ۶۷ | ۴۹ | ۱۱۶ | ۳۵ |
| نامدر پائین | * | * | * | * |
| نرینگان | * | * | * | * |
| وایکان | * | * | * | * |
| هزارتا | ۱۸ | ۱۹ | ۳۷ | ۱۰ |
| هماگ بالا | ۲۲۵ | ۲۲۷ | ۴۵۲ | ۱۳۸ |
| هماگ پائین | ۱۲۲ | ۱۲۶ | ۲۴۸ | ۶۹ |
| همت اباد | ۰ | ۴ | ۴ | ۴ |
| جمع دهستان | ۵۰۲۷ | ۵۱۳۰ | ۱۰۱۵۷ | ۳۰۱۱ |

| آبادی | زن | مرد | جمعیت | خانوار |
|----------------------------|-------------|--------------|--------------|-------------|
| اسکله شهید رجائی | ۱ | ۲۰ | ۲۱ | ۴ |
| امادگاه حضرت ابوالفضل | * | * | * | * |
| انبار شرکت فولاد هرمزگان | ۴۱ | ۱۴۳ | ۱۸۴ | ۳۷ |
| بارقین خونسرخ | ۱۳۵ | ۲۶۶ | ۴۰۱ | ۱۲۳ |
| بستانو | ۹۴۵ | ۹۲۵ | ۱۸۷۰ | ۴۶۰ |
| پالایشگاه نفت بندرعباس | ۲ | ۳۷۱ | ۳۷۳ | ۱۳ |
| تیاب خون سرخ | ۴۰۹ | ۴۴۸ | ۸۵۷ | ۲۲۱ |
| دمیلو | ۶۱۳ | ۵۷۸ | ۱۱۹۱ | ۳۲۸ |
| دوگردان خونسرخ | ۶۸۲ | ۸۵۷ | ۱۵۳۹ | ۴۱۸ |
| شرکت کشتیرانی ایران بحر | ۵۳۷ | ۵۶۷ | ۱۱۰۴ | ۲۹۲ |
| شرکت گران سنگ مهر | * | * | * | * |
| شهرک توانیر | ۶۰۹ | ۶۴۳ | ۱۲۵۲ | ۲۸۳ |
| شهرک شهید رجائی | ۴۲۰ | ۴۵۰ | ۸۷۰ | ۲۴۰ |
| کل متلی | ۸۶۳ | ۸۵۸ | ۱۷۲۱ | ۴۶۲ |
| کمپ مسکونی شرکت نفت بستانو | ۰ | ۶۹ | ۶۹ | ۳۹ |
| کمپ مسکونی خلیج فارس | ۱۴ | ۹ | ۲۳ | ۵ |
| گچین بالا | ۱۸۹۴ | ۱۸۸۸ | ۳۷۸۲ | ۹۹۵ |
| گچین پایین | ۱۴۷۳ | ۱۲۷۷ | ۲۷۵۰ | ۶۹۸ |
| مجتمع الومینیم المهدی | ۵۴۱ | ۵۱۱ | ۱۰۵۲ | ۲۹۹ |
| مجتمع انبارهای ایران | ۰ | ۳۱ | ۳۱ | ۲۱ |
| مجتمع کشتی سازی خلیج فارس | ۲۱۳ | ۳۰۸ | ۵۲۱ | ۱۳۷ |
| مغ احمدبالا | ۳۲۸ | ۳۴۶ | ۶۷۴ | ۱۸۲ |
| مغ احمدپائین | ۲۲۴ | ۲۰۰ | ۴۲۴ | ۱۱۸ |
| جمع دهستان | ۹۹۴۴ | ۱۰۷۶۵ | ۲۰۷۰۹ | ۵۳۷۵ |

بخش قلعه قاضی

دهستانهای

▪ دهنو

▪ قلعه قاضی

| خانوار | جمعیت | مرد | زن | دهستان |
|-------------|-------------|-------------|-------------|----------------|
| ۱۱۲۰ | ۴۵۹۸ | ۲۳۷۷ | ۲۲۲۱ | دهنو |
| ۱۲۷۳ | ۴۶۸۵ | ۲۳۹۱ | ۲۲۹۴ | قلعه قاضی |
| ۲۳۹۳ | ۹۲۸۳ | ۴۷۶۸ | ۴۵۱۵ | جمع بخش |

استان : هرمزگان شهرستان : بندرعباس بخش : قلعه قاضی دهستان : دهنو

| آبادی | زن | مرد | جمعیت | خانوار |
|-----------------------|-------------|-------------|-------------|-------------|
| چوچ | ۵۹ | ۹۱ | ۱۵۰ | ۳۷ |
| خورچاه | ۳۹۳ | ۴۰۳ | ۷۹۶ | ۱۹۳ |
| دهنوبلا | ۴۸۹ | ۵۰۳ | ۹۹۲ | ۲۲۱ |
| دهنوپائین | ۹۷۸ | ۱۰۳۳ | ۲۰۱۱ | ۵۱۱ |
| کولغان تومان عبدالله | ۴۲ | ۵۱ | ۹۳ | ۲۱ |
| کولغان تومان غلام حسن | ۱۲ | ۱۶ | ۲۸ | ۹ |
| گل ملک | ۴۴۸ | ۲۸۰ | ۵۲۸ | ۱۲۸ |
| جمع دهستان | ۲۲۲۱ | ۲۳۷۷ | ۴۵۹۸ | ۱۱۲۰ |

استان : هرمزگان شهرستان : بندرعباس بخش : قلعه قاضی دهستان : قلعه قاضی

| آبادی | زن | مرد | جمعیت | خانوار |
|-------------------|-------------|-------------|-------------|-------------|
| باریز | ۷۲ | ۶۸ | ۱۴۰ | ۳۸ |
| برتمب | ۲۴۱ | ۲۴۳ | ۴۸۴ | ۱۳۳ |
| پیرچیلی | ۱۴۸ | ۱۵۷ | ۳۰۵ | ۷۰ |
| توج | ۵۷ | ۵۳ | ۱۱۰ | ۲۵ |
| چاه فعله شرقی | ۲۶۸ | ۲۷۱ | ۵۳۹ | ۱۵۰ |
| چاه فعله غربی | ۳۰۶ | ۳۳۰ | ۶۳۶ | ۱۷۳ |
| خرگی | ۱۳۸ | ۱۴۳ | ۲۸۱ | ۷۲ |
| خورقاسمی | * | * | * | * |
| ذرتی | ۵۰ | ۴۹ | ۹۹ | ۲۳ |
| ریگو | ۱۵ | ۲۴ | ۳۹ | ۱۰ |
| سرچیل | ۹۲ | ۸۷ | ۱۷۹ | ۵۶ |
| شهر کهنه | ۲۱۷ | ۲۱۳ | ۴۳۰ | ۱۲۰ |
| طاهری | ۱۱۰ | ۱۱۱ | ۲۲۱ | ۵۲ |
| کدوکار | ۱۰۴ | ۱۱۷ | ۲۲۱ | ۶۷ |
| گزریز | ۷۰ | ۸۸ | ۱۵۸ | ۳۹ |
| گودو | ۲۴۳ | ۲۴۶ | ۴۸۹ | ۱۴۸ |
| مدنگ احمد | ۴۳ | ۵۶ | ۹۹ | ۳۰ |
| نوبست | ۱۲۰ | ۱۳۵ | ۲۵۵ | ۶۷ |
| جمع دهستان | ۲۲۹۴ | ۲۳۹۱ | ۴۶۸۵ | ۱۲۷۳ |

بخش تخت

دهستانهای

■ تخت

■ شمیل

| دهستان | زن | مرد | جمعیت | خانوار |
|----------------|--------------|--------------|--------------|-------------|
| تخت | ۲۴۵۸ | ۲۴۶۸ | ۴۹۲۶ | ۱۳۱۵ |
| شمیل | ۱۲۰۰۰ | ۱۲۱۴۷ | ۲۴۱۴۷ | ۶۱۹۷ |
| جمع بخش | ۱۴۴۵۸ | ۱۴۶۱۵ | ۲۹۰۷۳ | ۷۵۱۲ |

- اطلاعات جمعیتی آبادی مازغ مغیران از توابع دهستان تخت لحاظ نشده است که در اصلاحات بعدی نتایج سرشماری لحاظ می گردد.

استان : هرمزگان شهرستان : بندرعباس بخش : تخت دهستان : تخت

| آبادی | زن | مرد | جمعیت | خانوار |
|-------------------|-------------|-------------|-------------|-------------|
| اب پیش | ۵۹ | ۵۷ | ۱۱۶ | ۳۲ |
| بهرغ | ۸۸ | ۹۲ | ۱۸۰ | ۵۵ |
| بهرغ بالا | ۱۵۰ | ۱۳۱ | ۲۸۱ | ۸۰ |
| پشمی | ۱۵ | ۱۸ | ۳۳ | ۸ |
| جغان | ۶۹ | ۷۷ | ۱۴۶ | ۴۰ |
| جلابی | ۳۷۳ | ۳۴۸ | ۷۲۱ | ۱۸۱ |
| جوت | ۶ | ۴ | ۱۰ | ۴ |
| چاهستان | ۷۲۸ | ۶۸۹ | ۱۴۱۷ | ۳۹۴ |
| خورخیری | ۳۶ | ۴۱ | ۷۷ | ۲۴ |
| زیارت سید سلیمان | ۴۶۴ | ۴۷۵ | ۹۳۹ | ۲۳۳ |
| سرخاپائین | ۲۶ | ۳۴ | ۶۰ | ۱۳ |
| سردره | ۷۱ | ۷۲ | ۱۴۳ | ۵۱ |
| شاه عوضی | ۲۴ | ۲۲ | ۴۶ | ۱۴ |
| کهور کلاغی | ۱۰۶ | ۱۱۹ | ۲۲۵ | ۵۵ |
| گیشان | ۱۵ | ۲۰ | ۳۵ | ۱۱ |
| لردو | ۵۶ | ۷۳ | ۱۲۹ | ۳۳ |
| محمود کلاهی | ۸۲ | ۹۰ | ۱۷۲ | ۴۳ |
| مقسم | ۹۰ | ۱۰۶ | ۱۹۶ | ۴۴ |
| جمع دهستان | ۲۴۵۸ | ۲۴۶۸ | ۴۹۲۶ | ۱۳۱۵ |

استان : هرمزگان شهرستان : بندرعباس بخش : تخت دهستان : شمیل

| آبادی | زن | مرد | جمعیت | خانوار |
|---------------------------------|-----|-----|-------|--------|
| ابکهور | ۹۷ | ۹۶ | ۱۹۳ | ۵۰ |
| آبکلمان | ۷۲ | ۶۵ | ۱۳۷ | ۳۹ |
| بالولی | ۳۵۳ | ۳۸۸ | ۷۴۱ | ۱۶۳ |
| بندر محمد کهوری | ۵۶ | ۵۷ | ۱۱۳ | ۳۱ |
| پاسگاه جلابی | * | * | * | * |
| پاقلاتان بالا | ۲۶۸ | ۲۹۲ | ۵۶۰ | ۱۴۷ |
| پاقلاتان پائین | ۶۴۲ | ۶۵۷ | ۱۲۹۹ | ۳۳۱ |
| پشتکوه | ۲۳۷ | ۲۷۴ | ۵۱۱ | ۱۴۰ |
| تنب باریکو | ۳۸ | ۲۹ | ۶۷ | ۲۰ |
| چاه پس | ۱۰۶ | ۱۱۲ | ۲۱۸ | ۵۲ |
| چاه خرگ | ۲۸۹ | ۲۶۱ | ۵۵۰ | ۱۱۷ |
| چاه عالی شرقی | ۴۶ | ۳۲ | ۷۸ | ۲۰ |
| چاه عالی غربی | ۱۸۷ | ۲۱۴ | ۴۰۱ | ۱۱۳ |
| حسن لنگی بالا / گزکی حسن لنگی / | ۹۴۱ | ۹۷۳ | ۱۹۱۴ | ۴۶۹ |
| حسن لنگی پائین | ۷۱۴ | ۶۹۴ | ۱۴۰۸ | ۳۵۳ |
| حسین اباد | ۱۳۹ | ۱۵۸ | ۲۹۷ | ۷۷ |
| درتوجان | ۱۱۹ | ۱۴۶ | ۲۶۵ | ۸۵ |
| دل بودنی | ۱۰۰ | ۱۴۸ | ۲۴۸ | ۶۱ |
| زمین سنگ | ۷۳۶ | ۷۷۰ | ۱۵۰۶ | ۴۰۵ |
| زندی | ۳۰ | ۲۹ | ۵۹ | ۱۸ |
| زهوکی | ۳۰۰ | ۲۹۰ | ۵۹۰ | ۱۷۵ |
| سرخنگی | ۷۶۳ | ۷۳۴ | ۱۴۹۷ | ۳۵۳ |
| سرریگ | ۵۰ | ۵۶ | ۱۰۶ | ۲۹ |
| سرزه ال مهتریان | ۲۴۴ | ۲۲۷ | ۴۷۱ | ۱۱۱ |
| سرزه پشت بند | ۱۸۰ | ۲۰۶ | ۳۸۶ | ۸۶ |
| سرزه خاروک | ۵۲۲ | ۵۵۰ | ۱۰۷۲ | ۲۵۶ |
| سرزه شمیل | ۲۴۳ | ۲۳۲ | ۴۷۵ | ۱۲۴ |
| سرسماد | ۱۵۷ | ۱۵۵ | ۳۱۲ | ۷۷ |
| سرکم | ۱۷۵ | ۱۶۸ | ۳۴۳ | ۸۹ |
| سلوبلم | ۵۱ | ۴۸ | ۹۹ | ۳۷ |
| سمسلو | ۱۹۳ | ۱۹۱ | ۳۸۴ | ۱۰۰ |
| سنخرو | ۶۲ | ۴۸ | ۱۱۰ | ۳۳ |
| سنگ بهمن | ۱۴ | ۱۵ | ۲۹ | ۷ |
| سهرابی | ۵۴ | ۵۵ | ۱۰۹ | ۲۴ |
| سیداباد | ۲۱۰ | ۱۹۱ | ۴۰۱ | ۱۰۱ |
| شاه بازان | ۱۲۲ | ۱۲۰ | ۲۴۲ | ۶۳ |

استان : هرمزگان شهرستان : بندرعباس بخش : تخت دهستان : شمیل

| آبادی | زن | مرد | جمعیت | خانوار |
|-------------------|--------------|--------------|--------------|-------------|
| شمیل | ۹۶۱ | ۹۳۰ | ۱۸۹۱ | ۴۷۴ |
| قلم | ۸۵ | ۷۵ | ۱۶۰ | ۴۵ |
| کرمون | ۲۳۱ | ۲۱۵ | ۴۴۶ | ۱۲۲ |
| کشکو | ۵۷۱ | ۵۷۱ | ۱۱۴۲ | ۳۳۸ |
| کل ذرت | ۱۳۶ | ۱۵۲ | ۲۸۸ | ۸۱ |
| کناران | ۶۲ | ۷۱ | ۱۳۳ | ۲۶ |
| کنارسیاه | ۳۴ | ۳۰ | ۶۴ | ۱۹ |
| کولغان درتوجان | ۵۳ | ۵۲ | ۱۰۵ | ۳۲ |
| کوه دازان | ۱۵۹ | ۱۲۵ | ۲۸۴ | ۷۶ |
| کوه لهره | ۵۵ | ۳۳ | ۸۸ | ۲۵ |
| گاومرده | ۱۴۵ | ۱۹۴ | ۳۳۹ | ۷۹ |
| گجگ پشتکوه | ۱۶۲ | ۱۶۷ | ۳۲۹ | ۹۸ |
| گردنه پشتکوه | ۹۹ | ۱۱۷ | ۲۱۶ | ۵۹ |
| گرده | ۲۲۱ | ۲۴۹ | ۴۷۰ | ۱۱۳ |
| گنبدسرخ | ۲۰ | ۱۷ | ۳۷ | ۹ |
| لهره پایین | ۷۱ | ۵۶ | ۱۲۷ | ۳۸ |
| مزرعه چیل گرگی | ۵۱ | ۴۴ | ۹۵ | ۲۳ |
| مغیران | ۱۵۸ | ۱۳۳ | ۲۹۱ | ۷۱ |
| نران | ۶۷ | ۷۲ | ۱۳۹ | ۳۹ |
| نیان | ۱۴۹ | ۱۶۳ | ۳۱۲ | ۸۴ |
| جمع دهستان | ۱۲۰۰۰ | ۱۲۱۴۷ | ۲۴۱۴۷ | ۶۱۹۷ |

بخش فین

دهستانهای

■ فین

■ گهره

| خانوار | جمعیت | مرد | زن | دهستان |
|--------|-------|------|------|---------|
| ۲۵۵۸ | ۹۷۹۱ | ۴۸۹۵ | ۴۸۹۶ | فین |
| ۵۵۱ | ۱۸۸۱ | ۹۰۴ | ۹۷۷ | گهره |
| ۳۱۰۹ | ۱۱۶۷۲ | ۵۷۹۹ | ۵۸۷۳ | جمع بخش |

استان : هرمزگان شهرستان : بندرعباس بخش : فین دهستان : فین

| آبادی | زن | مرد | جمعیت | خانوار |
|--------------|------|------|-------|--------|
| اردان | ۸ | ۹ | ۱۷ | ۴ |
| باغستان | ۶۲ | ۷۰ | ۱۳۲ | ۳۹ |
| بگود | ۲۳ | ۲۳ | ۴۶ | ۸ |
| پرزین | * | * | * | * |
| تربکستان | ۱۵ | ۲۲ | ۳۷ | ۸ |
| تربویییه | ۱۵ | ۱۲ | ۲۷ | ۹ |
| چاکرتو | ۶۶ | ۶۰ | ۱۲۶ | ۳۳ |
| خایین | ۳۹ | ۳۴ | ۷۳ | ۱۳ |
| خورخورست | ۲۴ | ۲۳ | ۴۷ | ۱۳ |
| دازان | * | * | * | * |
| دمتنگمصری | ۳۲ | ۲۸ | ۶۰ | ۱۹ |
| دوستانق | * | * | * | * |
| رضوان | ۲۴۹۳ | ۲۵۲۱ | ۵۰۱۴ | ۱۳۳۲ |
| شیخ عالی | ۱۲ | ۱۱ | ۲۳ | ۴ |
| علی اباد | ۳۴ | ۴۱ | ۷۵ | ۲۱ |
| کهنک | ۱۶۵ | ۱۴۸ | ۳۱۳ | ۸۹ |
| کهن بالا | ۶۵ | ۷۲ | ۱۳۷ | ۴۴ |
| مزرا | * | * | * | * |
| مزرپائین | ۲۳ | ۲۰ | ۴۳ | ۱۲ |
| منگو | * | * | * | * |
| بنگرسو | * | * | * | * |
| مازغ کوارو | * | * | * | * |
| تنگ تربوئییه | ۹ | ۳ | ۱۲ | ۴ |
| سرزه | ۳۹۹ | ۴۰۰ | ۷۹۹ | ۲۲۰ |
| خورجل بالا | * | * | * | * |
| درمیشان | * | * | * | * |
| خورجل زیر | * | * | * | * |
| تنغت | ۲۶ | ۳۴ | ۶۰ | ۱۴ |
| تیکو | * | * | * | * |
| جونگان | ۲۲ | ۱۵ | ۳۷ | ۸ |
| چهل سواران | * | * | * | * |
| سریند | ۳۰ | ۳۰ | ۶۰ | ۱۴ |
| لاور | ۵۴۲ | ۵۴۸ | ۱۰۹۰ | ۲۴۵ |
| هورمودرپائین | ۲۴ | ۱۷ | ۴۱ | ۱۰ |
| دشتمارم | ۱۸۵ | ۱۷۸ | ۳۶۳ | ۸۸ |
| کوران | ۲۰۰ | ۲۱۸ | ۴۱۸ | ۱۱۱ |

استان : هرمزگان شهرستان : بندرعباس بخش : فین دهستان : فین

| آبادی | زن | مرد | جمعیت | خانوار |
|-----------------------|-------------|-------------|-------------|-------------|
| اوین سفلی | ۷۸ | ۶۸ | ۱۴۶ | ۴۲ |
| اوین علیا | ۳۷ | ۳۴ | ۷۱ | ۱۶ |
| پروزک | ۳۵ | ۳۲ | ۶۷ | ۱۶ |
| گردسیاه | * | * | * | * |
| مهدی اباد (خننه سورئ) | ۱۸۷ | ۱۷۰ | ۳۵۷ | ۹۷ |
| پابند | ۱۹ | ۳۰ | ۴۹ | ۱۲ |
| کل اندام | ۲۷ | ۲۴ | ۵۱ | ۱۳ |
| جمع دهستان | ۴۸۹۶ | ۴۸۹۵ | ۹۷۹۱ | ۲۵۵۸ |

استان : هرمزگان شهرستان : بندرعباس بخش : فین دهستان : گهره

| آبادی | زن | مرد | جمعیت | خانوار |
|-------------------|------------|------------|-------------|------------|
| اب شیرین | ۷ | ۶ | ۱۳ | ۵ |
| ایماه | ۷۴ | ۶۳ | ۱۳۷ | ۳۱ |
| ارتگان | ۱۳ | ۱۶ | ۲۹ | ۹ |
| پشت تنگ | * | * | * | * |
| پیشدان | ۳۹ | ۳۷ | ۷۶ | ۲۲ |
| چاه مهکو | ۵۸ | ۴۹ | ۱۰۷ | ۲۸ |
| چلو گهره | ۱۶۶ | ۱۳۰ | ۲۹۶ | ۸۲ |
| دوین | * | * | * | * |
| زرتوبالا | ۲۱ | ۱۸ | ۳۹ | ۱۲ |
| زرتوپائین | ۱۳ | ۱۴ | ۲۷ | ۷ |
| زیارت | ۸۸ | ۹۴ | ۱۸۲ | ۵۳ |
| قطب اباد گهره | ۲۷۰ | ۲۸۰ | ۵۵۰ | ۱۶۱ |
| گرو | ۲۱ | ۱۸ | ۳۹ | ۸ |
| گهره | ۱۷۹ | ۱۴۷ | ۳۲۶ | ۱۱۵ |
| گوچین | * | * | * | * |
| کیشان غربی | ۱۰ | ۱۲ | ۲۲ | ۷ |
| ناتردان | ۹ | ۵ | ۱۴ | ۶ |
| نارتگان | ۹ | ۱۵ | ۲۴ | ۵ |
| جمع دهستان | ۹۷۷ | ۹۰۴ | ۱۸۸۱ | ۵۵۱ |

شهرستان

بستك

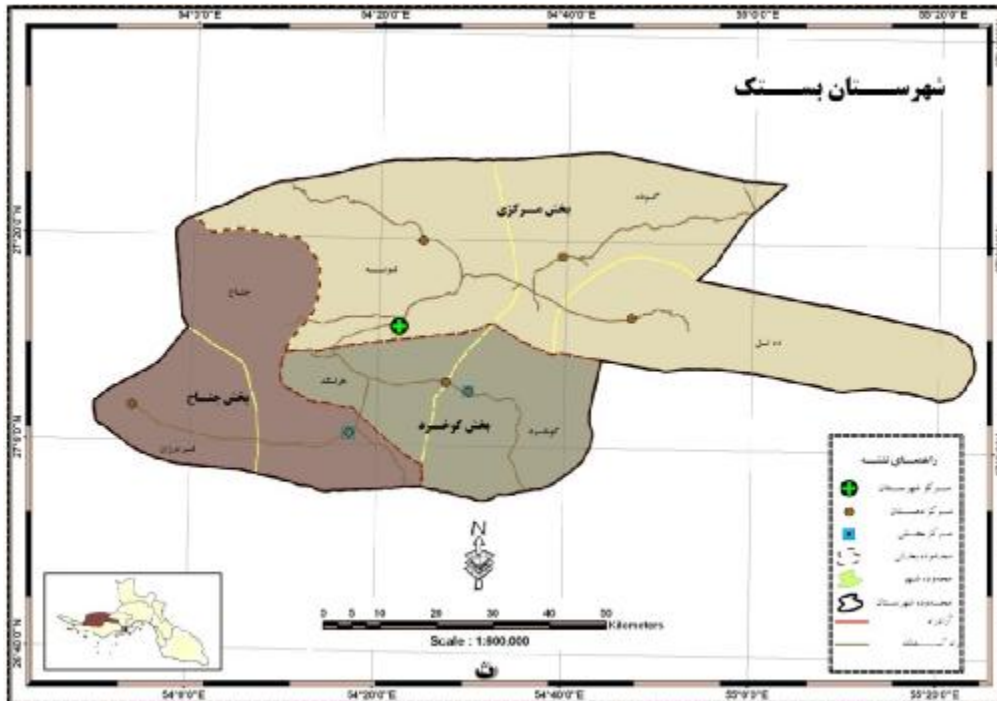

شهرستان بستک: به مرکزیت شهر بستک، در شمال غربی استان و در مسیر ارتباطی بندرلنگه- لار قرار دارد. این شهرستان از جهت شمال و شمال غرب همجوار با شهرستان لار از استان فارس و از جانب جنوب و جنوب غربی، با شهرستان بندرلنگه و در شمال شرقی نیز محدود به شهرستان بندرعباس است. قسمت هایی از شهرستان در انتهای شمال شرقی بصورت نوار باریکی به استان بوشهر محدود می گردد. این شهرستان با ۵۷۶۳ کیلومتر مربع، ۳ بخش، ۲ شهر، ۷ دهستان و ۱۲۳ آبادی (۹۶ آبادی دارای سکنه و ۲۷ آبادی نیز خالی از سکنه) حدود ۸ درصد از کل مساحت خاکی و ۵/۰۷ درصد از کل جمعیت استان هرمزگان را تشکیل می دهد.

جمعیت روستایی شهرستان بستک به تفکیک بخش

| بخش | زن | مرد | جمعیت | خانوار |
|--------------------|--------------|--------------|--------------|--------------|
| جناح | ۹۹۵۰ | ۱۰۲۸۶ | ۲۰۲۳۶ | ۴۵۷۶ |
| کوخرد | ۷۸۹۲ | ۸۳۱۰ | ۱۶۲۰۲ | ۳۹۳۲ |
| مرکزی | ۱۳۲۰۹ | ۱۳۹۷۱ | ۲۷۱۸۰ | ۶۵۳۴ |
| جمع شهرستان | ۳۱۰۵۱ | ۳۲۵۶۷ | ۶۳۶۱۸ | ۱۵۰۴۲ |

بخش جناح

دهستان های

▪ جناح

▪ فرامرزان

| خانوار | جمعیت | مرد | زن | دهستان |
|--------|-------|-------|------|----------|
| ۱۷۰۱ | ۷۶۴۲ | ۳۹۴۵ | ۳۶۹۷ | جناح |
| ۲۸۷۵ | ۱۲۵۹۴ | ۶۳۴۱ | ۶۲۵۳ | فرامرزان |
| ۴۵۷۶ | ۲۰۲۳۶ | ۱۰۲۸۶ | ۹۹۵۰ | جمع بخش |



سازمان سرشماری نفوس و مسکن ۱۳۹۰

شماره عمومی نفوس و مسکن استان هرمزگان
۱۳۹۰

استان : هرمزگان شهرستان : بستک بخش : جناح دهستان : جناح

| آبادی | زن | مرد | جمعیت | خانوار |
|-------------------|-------------|-------------|-------------|-------------|
| اشکفت سیاه | ۱۳ | ۱۲ | ۲۵ | ۶ |
| پادرو | ۹۹ | ۹۳ | ۱۹۲ | ۴۸ |
| پای تاوه | ۱۵۵ | ۱۳۱ | ۲۸۶ | ۶۰ |
| چاله فرامرزان | ۱۵۰ | ۱۵۷ | ۳۰۷ | ۶۸ |
| کوهیج | ۱۸۳۸ | ۲۰۶۲ | ۳۹۰۰ | ۸۵۳ |
| کپتویه | ۷۸۹ | ۸۲۹ | ۱۶۱۸ | ۳۶۹ |
| گرن | ۱۰۶ | ۹۷ | ۲۰۳ | ۴۶ |
| گره کوه | ۱۸ | ۲۵ | ۴۳ | ۱۰ |
| لاورمیستان | ۳۱۲ | ۳۳۳ | ۶۴۵ | ۱۴۸ |
| مزرعه حیدرپدیدار | * | * | * | * |
| میستان | ۸۰ | ۷۴ | ۱۵۴ | ۳۶ |
| نهند | ۱۳۷ | ۱۳۲ | ۲۶۹ | ۵۷ |
| جمع دهستان | ۳۶۹۷ | ۳۹۴۵ | ۷۶۴۲ | ۱۷۰۱ |

استان : هرمزگان شهرستان : بستک بخش : جناح دهستان : فراموزان

| آبادی | زن | مرد | جمعیت | خانوار |
|-------------------|-------------|-------------|--------------|-------------|
| خمرقلندران | ۶۵ | ۵۹ | ۱۲۴ | ۲۵ |
| داربست | ۲۸۰ | ۳۰۵ | ۵۸۵ | ۱۵۱ |
| دهنوخواجه | ۱۰۰ | ۱۱۴ | ۲۱۴ | ۵۸ |
| دهنوقلندران | ۶۵ | ۶۵ | ۱۳۰ | ۳۱ |
| عالی احمدان | ۳۲۵ | ۲۹۳ | ۶۱۸ | ۱۴۴ |
| کمشک | ۱۸۶۰ | ۱۸۸۴ | ۳۷۴۴ | ۸۶۶ |
| کنارسياه | ۵۹۳ | ۶۱۵ | ۱۲۰۸ | ۲۲۹ |
| کچوئيه | ۵۴۱ | ۵۳۲ | ۱۰۷۳ | ۲۵۳ |
| گزه | ۲۰۸ | ۱۹۷ | ۴۰۵ | ۱۰۲ |
| هنگوئيه | ۲۲۱۶ | ۲۲۷۷ | ۴۴۹۳ | ۱۰۱۶ |
| جمع دهستان | ۶۲۵۳ | ۶۳۴۱ | ۱۲۵۹۴ | ۲۸۷۵ |

بخش کوخرد

دهستانهای

▪ کوخرد

▪ هرنگ

| خانوار | جمعیت | مرد | زن | دهستان |
|--------|-------|------|------|---------|
| ۱۸۶۷ | ۷۳۴۷ | ۳۷۰۶ | ۳۶۴۱ | کوخرد |
| ۲۰۶۵ | ۸۸۵۵ | ۴۶۰۴ | ۴۲۵۱ | هرنگ |
| ۳۹۳۲ | ۱۶۲۰۲ | ۸۳۱۰ | ۷۸۹۲ | جمع بخش |



سازمان آمار ملی و مسکن ۱۳۹۰

شماره عمومی نفوس و مسکن استان هرمزگان
۱۳۹۰

| استان : هرمزگان | شهرستان : بستک | بخش : کوخرد | دهستان : کوخرد |
|-------------------|----------------|-------------|----------------|
| آبادی | زن | مرد | جمعیت |
| اسو | ۱۵۳ | ۱۷۱ | ۳۲۴ |
| بار | ۳۸ | ۳۷ | ۷۵ |
| بارترک | * | * | * |
| بربار | ۸۶ | ۱۱۰ | ۱۹۶ |
| تخت گرو | ۹۴ | ۹۵ | ۱۸۹ |
| تشتو | ۵ | ۴ | ۹ |
| تلخ اطهر | ۷۱ | ۶۱ | ۱۳۲ |
| چاله | ۱۹۷ | ۲۱۳ | ۴۱۰ |
| دی خور | ۳۹ | ۴۹ | ۸۸ |
| شهرک صالح اباد | ۲۴۳ | ۲۴۴ | ۴۸۷ |
| کنارزرد | ۱۵۸ | ۱۸۹ | ۳۴۷ |
| کوخرد | ۱۹۴۱ | ۱۸۹۸ | ۳۸۳۹ |
| کوران | ۶۷ | ۶۱ | ۱۲۸ |
| کوردان | ۸ | ۸ | ۱۶ |
| گریند | ۱۶۴ | ۱۶۶ | ۳۳۰ |
| کوچی | ۱۰ | ۱۱ | ۲۱ |
| لاور | ۲۹۳ | ۳۱۲ | ۶۰۵ |
| لاوردین | ۷۴ | ۷۷ | ۱۵۱ |
| جمع دهستان | ۳۶۴۱ | ۳۷۰۶ | ۷۳۴۷ |



سازمان سرشماری نفوس و مسکن ۱۳۹۰

شماره عمومی نفوس و مسکن استان هرمزگان
۱۳۹۰

استان : هرمزگان شهرستان : بستک بخش : کوخرد دهستان : هرنگ

| آبادی | زن | مرد | جمعیت | خانوار |
|-------------------|-------------|-------------|-------------|-------------|
| خلوص | ۵۸۴ | ۵۶۳ | ۱۱۴۷ | ۲۸۸ |
| فاریاب | ۶۴۵ | ۹۱۰ | ۱۵۵۵ | ۲۸۷ |
| کاشونی | ۴۷ | ۵۰ | ۹۷ | ۲۳ |
| کناو | ۲۷۸ | ۲۸۰ | ۵۵۸ | ۱۴۵ |
| مغدان | ۲۱۰ | ۲۰۶ | ۴۱۶ | ۹۴ |
| هرنگ | ۲۴۸۷ | ۲۵۹۵ | ۵۰۸۲ | ۱۲۲۸ |
| جمع دهستان | ۴۲۵۱ | ۴۶۰۴ | ۸۸۵۵ | ۲۰۶۵ |

بخش مرکزی

دهستانهای

■ ده تل

■ فتویه

■ گوده

| خانوار | جمعیت | مرد | زن | دهستان |
|--------|-------|-------|-------|---------|
| ۱۹۴۷ | ۸۳۹۸ | ۴۳۲۵ | ۴۰۷۳ | ده تل |
| ۲۲۶۵ | ۹۲۴۴ | ۴۷۶۲ | ۴۴۸۲ | فتویه |
| ۲۳۲۲ | ۹۵۳۸ | ۴۸۸۴ | ۴۶۵۴ | گوده |
| ۱۹۹۶۴ | ۱۳۷۵۰ | ۱۳۹۷۱ | ۱۳۲۰۹ | جمع بخش |

استان : هرمزگان شهرستان : بستک بخش : مرکزی دهستان : ده تل

| آبادی | زن | مرد | جمعیت | خانوار |
|-------------------|-------------|-------------|-------------|-------------|
| ازادی | * | * | * | * |
| انجیردان | ۲۵۳ | ۳۰۳ | ۵۵۶ | ۱۳۶ |
| ایلچی بالا | ۱۳ | ۱۳ | ۲۶ | ۷ |
| ایلود | ۷۳۲ | ۷۴۴ | ۱۴۷۶ | ۳۲۰ |
| بامستان | ۶۹ | ۷۰ | ۱۳۹ | ۲۹ |
| برکه لاری | ۴۳۱ | ۴۶۰ | ۸۹۱ | ۲۲۰ |
| تنگ تلخ | * | * | * | * |
| چاه دزدان | ۴۳۲ | ۴۳۹ | ۸۷۱ | ۱۶۲ |
| خشواره | * | * | * | * |
| ده تل | ۱۰۳۴ | ۱۰۳۷ | ۲۰۷۱ | ۴۷۶ |
| رودبار | ۵۷۳ | ۶۱۰ | ۱۱۸۳ | ۳۱۱ |
| روی گچ | ۱۲ | ۱۵ | ۲۷ | ۸ |
| سیداحمدی | ۹۵ | ۱۰۳ | ۱۹۸ | ۶۳ |
| طهر | ۷۴ | ۷۹ | ۱۵۳ | ۳۷ |
| کرزه | ۲۳ | ۲۰ | ۴۳ | ۱۰ |
| کفچال | ۱۰ | ۱۹ | ۲۹ | ۸ |
| کنجی | ۲۸۶ | ۳۶۷ | ۶۵۳ | ۱۴۴ |
| لاورسغلی | ۱۶ | ۱۶ | ۳۲ | ۶ |
| مروارید انجیردان | ۲۰ | ۳۰ | ۵۰ | ۱۰ |
| مورد | * | * | * | * |
| جمع دهستان | ۴۰۷۳ | ۴۳۲۵ | ۸۳۹۸ | ۱۹۴۷ |

استان : هرمزگان شهرستان : بستک بخش : مرکزی دهستان : فتویه

| آبادی | زن | مرد | جمعیت | خانوار |
|-------------------|-------------|-------------|-------------|-------------|
| انوه | ۵۸۶ | ۶۱۶ | ۱۲۰۲ | ۲۸۸ |
| بستقلات | ۵۶۸ | ۶۳۵ | ۱۲۰۳ | ۲۸۶ |
| بیخ | * | * | * | * |
| بیسه | ۱۳۵ | ۱۶۳ | ۲۹۸ | ۷۷ |
| تنگ بستک | ۲۹ | ۳۳ | ۶۲ | ۱۴ |
| چاه قیل | ۱۶ | ۲۱ | ۳۷ | ۸ |
| حسین آباد | ۶۱ | ۷۰ | ۱۳۱ | ۲۸ |
| شیخ حضور | ۲۵۶ | ۲۳۶ | ۴۹۲ | ۱۰۸ |
| فاریاب سنگویه | ۳۸۹ | ۳۸۵ | ۷۷۴ | ۱۶۵ |
| فتویه | ۱۵۶۷ | ۱۶۸۰ | ۳۲۴۷ | ۸۱۰ |
| گودکز | ۲۹۰ | ۳۲۴ | ۶۱۴ | ۱۸۵ |
| گیلوئیه | * | * | * | * |
| مردنو | ۴۳۱ | ۴۳۴ | ۸۶۵ | ۲۲۹ |
| نخل خین | ۱۵۴ | ۱۶۵ | ۳۱۹ | ۶۷ |
| همدونی | * | * | * | * |
| جمع دهستان | ۴۴۸۲ | ۴۷۶۲ | ۹۲۴۴ | ۲۲۶۵ |

استان : هرمزگان شهرستان : بستک بخش : مرکزی دهستان : گوده

| آبادی | زن | مرد | جمعیت | خانوار |
|-------------------|-------------|-------------|-------------|-------------|
| بن کوه | * | * | * | * |
| بیگلرآباد | ۶۱ | ۵۸ | ۱۱۹ | ۳۱ |
| تدروئیه | ۱۰۵۵ | ۱۱۳۵ | ۲۱۹۰ | ۴۶۷ |
| تسن | ۲۱ | ۲۶ | ۴۷ | ۱۱ |
| چاه بنارد | ۶۳۹ | ۶۳۰ | ۱۲۶۹ | ۲۸۶ |
| چاه چپه | ۱۲ | ۱۶ | ۲۸ | ۴ |
| چاه سرمه | ۲۶۲ | ۲۹۵ | ۵۵۷ | ۱۲۷ |
| دهنگ | ۱۰۳۸ | ۱۰۹۱ | ۲۱۲۹ | ۵۶۸ |
| زنگارد | ۱۲۴۸ | ۱۳۰۸ | ۲۵۵۶ | ۶۶۴ |
| شیلی | * | * | * | * |
| عالی قندی | ۱۲۹ | ۱۴۹ | ۲۷۸ | ۶۹ |
| کل مسلی | * | * | * | * |
| کاله | * | * | * | * |
| گاوبری | ۱۴۵ | ۱۳۲ | ۲۷۷ | ۷۰ |
| گشون | ۴۴ | ۴۴ | ۸۸ | ۲۵ |
| ناخواهری | * | * | * | * |
| جمع دهستان | ۴۶۵۴ | ۴۸۸۴ | ۹۵۳۸ | ۲۳۲۲ |

شهرستان

بشاگرد

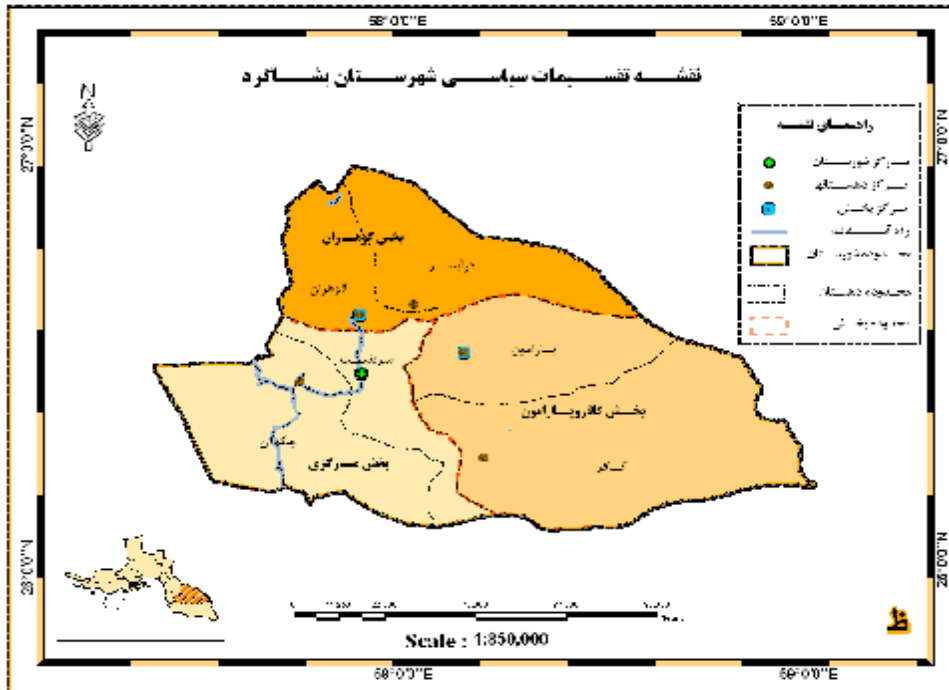

شهرستان بشاگرد: به مرکزیت شهر سردشت در فاصله ۴۰۰ کیلومتری شمال شرق بندرعباس قرار دارد. این شهرستان از شمال به استان کرمان ، از شرق و شمال شرق به استان سیستان و بلوچستان ، از جنوب به شهرستان جاسک ، از غرب به شهرستان سیریک و از شمال غربی به شهرستان میناب ، محدود می شود. این شهرستان با ۸۹۶۶.۵ کیلومتر مربع ، ۳ بخش ، ۲ شهر ، ۶ دهستان و ۲۰۲ آبادی (۱۶۶ آبادی آن دارای سکنه (۹/۶ درصد از آبادی های دارای سکنه استان) و ۳۶ آبادی نیز خالی از سکنه (۷ درصد از آبادی های خالی از سکنه استان) ، حدود ۱۲/۵ درصد از کل مساحت خاکی و ۲/۵ درصد از جمعیت استان هرمزگان را تشکیل می دهد .

جمعیت روستایی شهرستان بشاگرد به تفکیک بخش

| بخش | زن | مرد | جمعیت | خانوار |
|--------------------|--------------|--------------|--------------|-------------|
| گافروپارامون | ۴۳۳۰ | ۴۱۴۸ | ۸۴۷۸ | ۲۲۲۸ |
| گوهران | ۷۶۱۱ | ۷۵۵۲ | ۱۵۱۶۳ | ۳۴۷۸ |
| مرکزی | ۶۶۷۲ | ۶۸۰۵ | ۱۳۴۷۷ | ۳۳۲۸ |
| جمع شهرستان | ۱۸۶۱۳ | ۱۸۵۰۵ | ۳۷۱۱۸ | ۹۰۳۴ |

بخش گافروپارامون

دهستان های

▪ پارامون

▪ گافر

| خانوار | جمعیت | مرد | زن | دهستان |
|--------|-------|------|------|---------|
| ۱۳۳۵ | ۵۲۵۸ | ۲۵۷۷ | ۲۶۸۱ | پارامون |
| ۸۹۳ | ۳۲۲۰ | ۱۵۷۱ | ۱۶۴۹ | گافر |
| ۲۲۲۸ | ۸۴۷۸ | ۴۱۴۸ | ۴۳۳۰ | جمع بخش |

استان : هرمزگان شهرستان : بشاگرد بخش : گافرو پارامون دهستان : پارامون

| آبادی | زن | مرد | جمعیت | خانوار |
|-------------------|-------------|-------------|-------------|-------------|
| ایرگون | ۲۱ | ۲۲ | ۴۳ | ۱۴ |
| بن زیرک | ۱۳۱ | ۱۴۹ | ۲۸۰ | ۶۷ |
| بهرگان | ۲۰ | ۲۲ | ۴۲ | ۱۲ |
| توجن | ۵۸ | ۵۰ | ۱۰۸ | ۲۶ |
| تومان احمد | ۹۳ | ۸۹ | ۱۸۲ | ۴۷ |
| تیسور | ۱۱۲ | ۱۰۴ | ۲۱۶ | ۵۷ |
| حیدرآباد | ۲۳ | ۲۴ | ۴۷ | ۱۱ |
| درکلاهو | ۸۲ | ۶۹ | ۱۵۱ | ۳۷ |
| درنگ مدو | ۱۴۰ | ۱۸۱ | ۳۲۱ | ۶۸ |
| دریوار | ۵۷ | ۴۸ | ۱۰۵ | ۲۵ |
| دوگنویر | ۸۳ | ۹۱ | ۱۷۴ | ۳۸ |
| دهن درمیر عمر | ۹۱ | ۸۵ | ۱۷۶ | ۴۱ |
| دهندر شنبه | ۱۵۲ | ۱۳۲ | ۲۸۴ | ۷۵ |
| دهندر کلک | ۱۶۸ | ۱۵۱ | ۳۱۹ | ۸۷ |
| زمین تومان | ۳۱ | ۳۲ | ۶۳ | ۱۵ |
| زمین حسن | ۱۳۰ | ۱۳۳ | ۲۶۳ | ۶۹ |
| سرزه | ۶۷ | ۷۱ | ۱۳۸ | ۴۴ |
| سرزه چارکان | ۴۷ | ۲۹ | ۷۶ | ۲۴ |
| علی آباد سرحدی | ۸۱ | ۷۳ | ۱۵۴ | ۴۱ |
| کچوسک | ۸ | ۹ | ۱۷ | ۷ |
| کلاتک سر | ۷۸ | ۶۶ | ۱۴۴ | ۳۶ |
| کوروج کولن | ۷۴ | ۸۳ | ۱۵۷ | ۵۱ |
| کونک | ۳۵۶ | ۳۲۰ | ۶۷۶ | ۱۴۵ |
| گازن بز | ۱۱۵ | ۱۱۴ | ۲۲۹ | ۴۸ |
| گردیوالان | ۸۹ | ۷۸ | ۱۶۷ | ۵۲ |
| گوین | ۷۹ | ۷۲ | ۱۵۱ | ۴۵ |
| گهور | ۸۵ | ۷۴ | ۱۵۹ | ۳۸ |
| نرگوار | ۸۳ | ۸۲ | ۱۶۵ | ۴۸ |
| نصری | ۹۰ | ۸۳ | ۱۷۳ | ۴۲ |
| نورآباد | ۳۷ | ۴۱ | ۷۸ | ۲۵ |
| جمع دهستان | ۲۶۸۱ | ۲۵۷۷ | ۵۲۵۸ | ۱۳۳۵ |

استان : هرمزگان : بشاگرد بخش : گافرو پارامون دهستان : گافر

| آبادی | زن | مرد | جمعیت | خانوار |
|-------------------|-------------|-------------|-------------|------------|
| اخران | ۱۷۵ | ۱۷۶ | ۳۵۱ | ۱۰۰ |
| اشکفت مغ | ۱۲ | ۱۰ | ۲۲ | ۷ |
| پاراپیون | ۱۶۶ | ۱۳۳ | ۲۹۹ | ۷۰ |
| جنگل | ۱۷۸ | ۱۳۸ | ۳۱۶ | ۷۶ |
| خوشاب (خشاب) | ۳۱ | ۴۵ | ۷۶ | ۲۵ |
| دازکان | ۶۸ | ۷۷ | ۱۴۵ | ۳۶ |
| درشهر گافر | ۸۴ | ۸۵ | ۱۶۹ | ۵۴ |
| درگل | ۷۴ | ۷۸ | ۱۵۲ | ۴۷ |
| ذهاب | ۸۰ | ۶۵ | ۱۴۵ | ۵۳ |
| راپیج | ۵۵ | ۵۲ | ۱۰۷ | ۲۷ |
| رستم آباد دهوست | ۷۹ | ۷۴ | ۱۵۳ | ۳۸ |
| زهبارک | ۹۵ | ۸۰ | ۱۷۵ | ۵۴ |
| سربیر | ۳۷ | ۴۵ | ۸۲ | ۱۸ |
| سکرکن | ۱۰۸ | ۱۲۵ | ۲۳۳ | ۵۳ |
| سیت | ۱۶۵ | ۱۵۵ | ۳۲۰ | ۹۰ |
| سیت بندخرس | ۳۰ | ۳۴ | ۶۴ | ۲۳ |
| کهورانی | ۸۷ | ۷۵ | ۱۶۲ | ۵۰ |
| گاوکش | ۵۹ | ۶۷ | ۱۲۶ | ۳۵ |
| میان هنزیران | ۶۶ | ۵۷ | ۱۲۳ | ۳۷ |
| جمع دهستان | ۱۶۴۹ | ۱۵۷۱ | ۳۲۲۰ | ۸۹۳ |

بخش گوهران

دهستانهای

▪ درآبسر

▪ گوهران

| خانوار | جمعیت | مرد | زن | دهستان |
|--------|-------|------|------|---------|
| ۱۱۷۹ | ۵۷۴۶ | ۲۸۴۶ | ۲۹۰۰ | درآبسر |
| ۲۲۹۹ | ۹۴۱۷ | ۴۷۰۶ | ۴۷۱۱ | گوهران |
| ۳۴۷۸ | ۱۵۱۶۳ | ۷۵۵۲ | ۷۶۱۱ | جمع بخش |

استان : هرمزگان شهرستان : بشاگرد بخش : گوهران دهستان : درآبسر

| آبادی | زن | مرد | جمعیت | خانوار |
|-------------------|-------------|-------------|-------------|-------------|
| اسلام آباد | ۱۶۲ | ۱۳۰ | ۲۹۲ | ۷۰ |
| ایر میش | ۱۶۹ | ۱۵۹ | ۳۲۸ | ۶۰ |
| برکهنک | ۱۵۱ | ۱۱۹ | ۲۷۰ | ۶۰ |
| به تیش | ۱۹۱ | ۱۸۷ | ۳۷۸ | ۸۹ |
| بیکهنو | ۲۳۷ | ۱۹۰ | ۴۲۷ | ۱۱۴ |
| پوسمن | ۱۲۱ | ۱۱۷ | ۲۳۸ | ۴۸ |
| تج | ۳۳ | ۲۵ | ۵۸ | ۱۳ |
| حخیش | ۱۴ | ۱۸ | ۳۲ | ۷ |
| جکی سرحدی | ۲۵ | ۲۸ | ۵۳ | ۱۴ |
| حاجی آباد سرحدی | ۶۲ | ۴۱ | ۱۰۳ | ۲۹ |
| حسین آباد شگمان | ۱۹۴ | ۱۷۰ | ۳۶۴ | ۸۴ |
| خمینی شهر | ۴۲۷ | ۵۵۷ | ۹۸۴ | ۸۵ |
| دربن صلاح | ۱۸ | ۱۴ | ۳۲ | ۶ |
| درگاه | ۱۶۴ | ۱۵۷ | ۳۲۱ | ۶۸ |
| درمار | ۹۱ | ۷۳ | ۱۶۴ | ۳۴ |
| دست موردن | ۸۳ | ۱۰۸ | ۱۹۱ | ۳۴ |
| دستگردناگرد | ۹۴ | ۹۸ | ۱۹۲ | ۴۳ |
| دسک | ۴۶ | ۵۶ | ۱۰۲ | ۲۵ |
| دولت آباد | ۷۳ | ۶۱ | ۱۳۴ | ۳۲ |
| دومرغ | ۶۵ | ۷۵ | ۱۴۰ | ۲۹ |
| زمین لشکری | ۵ | ۸ | ۱۳ | ۶ |
| سرتنگ سهران | ۷۹ | ۹۴ | ۱۷۳ | ۴۰ |
| کرمستان | ۱۵۴ | ۱۵۲ | ۳۰۶ | ۷۷ |
| کور | ۱۳۴ | ۱۰۴ | ۲۳۸ | ۵۶ |
| گزامهور | ۳۲ | ۴۰ | ۷۲ | ۲۰ |
| گهرکوه | ۷۶ | ۶۵ | ۱۴۱ | ۳۶ |
| جمع دهستان | ۲۹۰۰ | ۲۸۴۶ | ۵۷۴۶ | ۱۱۷۹ |

استان : هرمزگان شهرستان : بشاگرد بخش : گوهران دهستان : گوهران

| آبادی | زن | مرد | جمعیت | خانوار |
|--------------------|-----|-----|-------|--------|
| اشکان | ۹۴ | ۹۰ | ۱۸۴ | ۴۸ |
| امام آباد | ۱۶ | ۱۶ | ۳۲ | ۹ |
| اوهکن | ۱۰۱ | ۸۴ | ۱۸۵ | ۴۳ |
| ایرر | ۲۴۳ | ۲۲۷ | ۴۷۰ | ۱۲۲ |
| بشنو | ۱۹۱ | ۲۰۴ | ۳۹۵ | ۹۳ |
| بن اشک | ۷ | ۶ | ۱۳ | ۵ |
| بن نر | ۹۸ | ۱۰۳ | ۲۰۱ | ۵۰ |
| بند بارک | ۱۵۲ | ۱۴۶ | ۲۹۸ | ۶۱ |
| بینک علیا | ۱۰۷ | ۱۰۴ | ۲۱۱ | ۴۹ |
| بیورچ | ۲۹۹ | ۲۹۵ | ۵۹۴ | ۱۴۰ |
| پاهتک | ۳۱۱ | ۳۱۵ | ۶۲۶ | ۱۷۶ |
| پاینی | ۴۷ | ۵۰ | ۹۷ | ۲۳ |
| تجک | ۱۰۳ | ۸۷ | ۱۹۰ | ۴۴ |
| تریش | ۳۴ | ۳۰ | ۶۴ | ۱۵ |
| تیدر | ۱۵۰ | ۱۲۳ | ۲۷۳ | ۵۷ |
| جنکل تیراحمد | ۵۱ | ۶۱ | ۱۱۲ | ۳۱ |
| خومن | ۸۸ | ۸۳ | ۱۷۱ | ۵۱ |
| درشهر | ۹۸ | ۱۵۱ | ۲۴۹ | ۶۴ |
| درگازپلکی | ۵ | ۱۲ | ۱۷ | ۵ |
| درگوئن | ۲۰۰ | ۱۵۷ | ۳۵۷ | ۷۹ |
| دستگرد درگاز | ۳۲۳ | ۳۳۰ | ۶۵۳ | ۱۵۳ |
| رنین بزرگ | ۱۴۰ | ۱۳۵ | ۲۷۵ | ۷۴ |
| رنین کوچک | ۲۶ | ۳۲ | ۵۸ | ۱۵ |
| روح | ۶۳ | ۸۷ | ۱۵۰ | ۳۳ |
| سرمل | ۲۰۴ | ۱۹۲ | ۳۹۶ | ۱۱۰ |
| سرهور | ۱۳۲ | ۱۳۹ | ۲۷۱ | ۶۹ |
| شهرشیب | ۱۰۲ | ۱۱۰ | ۲۱۲ | ۵۷ |
| شهرشیب کلاه | ۵۷ | ۵۶ | ۱۱۳ | ۳۲ |
| کتوهنگ | ۲۱ | ۲۵ | ۴۶ | ۱۴ |
| کسیسه ای | ۷۲ | ۷۶ | ۱۴۸ | ۳۱ |
| کلاهو | ۱۸۲ | ۱۶۳ | ۳۴۵ | ۷۵ |
| کوه سفید | ۱۰ | ۱۱ | ۲۱ | ۷ |
| کهناب بالا | ۷۱ | ۶۹ | ۱۴۰ | ۲۹ |
| کهناب پاتین | ۶۲ | ۶۶ | ۱۲۸ | ۲۱ |
| گارامان / گاومون / | ۱۶۸ | ۱۹۷ | ۳۶۵ | ۷۵ |
| کارانی | ۶۳ | ۵۸ | ۱۲۱ | ۲۴ |



سازمان سرشماری نفوس و مسکن ۱۳۹۰

شماره عمومی نفوس و مسکن استان بوشهر
۱۳۹۰

استان : هرمزگان شهرستان : بوشهر بخش : گوهران دهستان : گوهران

| آبادی | زن | مرد | جمعیت | خانوار |
|-------------------|-------------|-------------|-------------|-------------|
| گارگنجی | ۵۴ | ۶۵ | ۱۱۹ | ۲۹ |
| گلشهر | * | * | * | * |
| گوروی | ۱۴۰ | ۱۲۹ | ۲۶۹ | ۶۶ |
| کیمج | ۹۷ | ۱۱۳ | ۲۱۰ | ۵۰ |
| ناشکی | ۵۲ | ۵۶ | ۱۰۸ | ۲۴ |
| وائن | ۲۴۶ | ۲۳۰ | ۴۷۶ | ۱۳۲ |
| ورونج | ۳۱ | ۲۳ | ۵۴ | ۱۴ |
| جمع دهستان | ۴۷۱۱ | ۴۷۰۶ | ۹۴۱۷ | ۲۲۹۹ |

بخش مرکزی

دهستانهای

▪ جکدان

▪ سردشت

| خانوار | جمعیت | مرد | زن | دهستان |
|-------------|--------------|-------------|-------------|----------------|
| ۲۸۳۸ | ۱۱۶۹۰ | ۵۹۲۱ | ۵۷۶۹ | جکدان |
| ۴۹۰ | ۱۷۸۷ | ۸۸۴ | ۹۰۳ | سردشت |
| ۳۳۲۸ | ۱۳۴۷۷ | ۶۸۰۵ | ۶۶۷۲ | جمع بخش |

استان : هرمزگان شهرستان : بشاگرد بخش : مرکزی دهستان : جکدان

| آبادی | زن | مرد | جمعیت | خانوار |
|---------------------|------|------|-------|--------|
| امیگی (چوخون) | ۳۲۷ | ۳۳۷ | ۶۶۴ | ۱۷۶ |
| اهون | ۶۷۹ | ۶۱۵ | ۱۲۹۴ | ۳۰۸ |
| براهنگ | ۱۲۰ | ۱۰۲ | ۲۲۲ | ۶۱ |
| بستگان | ۶۷ | ۵۵ | ۱۲۲ | ۲۸ |
| بلبل اباد | ۴۹۷ | ۴۷۵ | ۹۷۲ | ۱۷۵ |
| بن گرخ | ۳۴ | ۳۷ | ۷۱ | ۲۱ |
| پرانگی | ۸۹ | ۸۱ | ۱۷۰ | ۵۰ |
| پیس کن | * | * | * | * |
| تیراحمد | ۷۱ | ۶۷ | ۱۳۸ | ۳۱ |
| جکدان / کلو جکدان / | ۷۱۹ | ۸۷۷ | ۱۵۹۶ | ۴۱۲ |
| داربست | ۱۳۰ | ۱۳۸ | ۲۶۸ | ۵۷ |
| دازکان | ۱۷ | ۱۵ | ۳۲ | ۸ |
| درالوی | ۱۹۹ | ۲۰۱ | ۴۰۰ | ۱۰۷ |
| درجک | ۱۵۹ | ۱۴۲ | ۳۰۱ | ۸۳ |
| دره مورت | ۴۸ | ۵۷ | ۱۰۵ | ۲۵ |
| ده پشت بیر | ۶۰ | ۷۶ | ۱۳۶ | ۳۴ |
| دهندر شه بابک | ۲۰۰ | ۲۰۵ | ۴۰۵ | ۱۰۸ |
| دهنه سهراب/دهن سراب | ۳۵ | ۲۷ | ۶۲ | ۱۶ |
| زاچ داربست | ۸۱ | ۹۹ | ۱۸۰ | ۴۰ |
| زحک بالا | ۱۹ | ۱۸ | ۳۷ | ۱۰ |
| زحک پایین | ۲۸ | ۳۴ | ۶۲ | ۱۲ |
| زرآباد | ۵۶ | ۶۶ | ۱۲۲ | ۳۱ |
| زه بدی | ۷۸ | ۹۱ | ۱۶۹ | ۴۱ |
| سربندپرانگی | * | * | * | * |
| سیت | ۱۰۷ | ۱۱۰ | ۲۱۷ | ۵۷ |
| شهرک مطهر | * | * | * | * |
| علی آباد | ۱۵۹ | ۱۶۳ | ۳۲۲ | ۸۱ |
| فراهک | ۱۳۶ | ۱۴۷ | ۲۸۳ | ۶۹ |
| کش میگی | ۷۳ | ۹۱ | ۱۶۴ | ۵۰ |
| کمیو | ۸ | ۹ | ۱۷ | ۴ |
| کمدارک | ۲۰۵ | ۱۹۷ | ۴۰۲ | ۹۷ |
| کوه حیدر | ۳۶۲ | ۳۹۱ | ۷۵۳ | ۱۵۴ |
| گردان | ۳۵۷ | ۳۴۸ | ۷۰۵ | ۱۸۴ |
| گوریچی | ۲۹۱ | ۲۷۴ | ۵۶۵ | ۱۲۲ |
| مرانگ | ۱۶۹ | ۱۶۳ | ۳۳۲ | ۹۱ |
| وی | ۱۸۹ | ۲۱۳ | ۴۰۲ | ۹۵ |
| جمع دهستان | ۵۷۶۹ | ۵۹۲۱ | ۱۱۶۹۰ | ۲۸۳۸ |

استان : هرمزگان شهرستان : بشاگرد بخش : مرکزی دهستان : سردشت

| آبادی | زن | مرد | جمعیت | خانوار |
|-------------------|------------|------------|-------------|------------|
| بابک | ۱۱۴ | ۱۱۵ | ۲۲۹ | ۶۷ |
| بیسکاو | ۱۱۸ | ۱۱۲ | ۲۳۰ | ۶۷ |
| پشت گرشه بابک | ۴۲ | ۴۱ | ۸۳ | ۲۷ |
| درمعی | * | * | * | * |
| درنه | * | * | * | * |
| زمین عباسو | ۴۰ | ۴۵ | ۸۵ | ۲۸ |
| سگن | ۷۵ | ۸۱ | ۱۵۶ | ۴۹ |
| کش تخت | ۵۷ | ۴۹ | ۱۰۶ | ۳۱ |
| کولق | ۱۷ | ۱۸ | ۳۵ | ۹ |
| گجک اسپیر | * | * | * | * |
| محمودآباد | ۵۴ | ۶۶ | ۱۲۰ | ۳۶ |
| ملکن | ۳۸۶ | ۳۵۷ | ۷۴۳ | ۱۷۶ |
| جمع دهستان | ۹۰۳ | ۸۸۴ | ۱۷۸۷ | ۴۹۰ |

شهرستان

بندر لنگه

بخش شیکوه

دهستان های

▪ بندرچارک

▪ مقام

| خانوار | جمعیت | مرد | زن | دهستان |
|--------|-------|------|------|----------|
| ۱۲۱۵ | ۵۱۱۸ | ۲۵۷۳ | ۲۵۴۵ | بندرچارک |
| ۱۶۷۶ | ۷۶۳۰ | ۳۹۰۵ | ۳۷۲۵ | مقام |
| ۲۸۹۱ | ۱۲۷۴۸ | ۶۴۷۸ | ۶۲۷۰ | جمع بخش |

استان : هرمزگان شهرستان : بندرلنگه بخش : شیبکوه دهستان : بندر چارک

| آبادی | زن | مرد | جمعیت | خانوار |
|------------------------|-------------|-------------|-------------|-------------|
| باوردان | ۶۷ | ۸۳ | ۱۵۰ | ۳۵ |
| بندر طاعونه | ۹۱ | ۱۱۷ | ۲۰۸ | ۴۵ |
| بهمنی | ۴۱ | ۴۷ | ۸۸ | ۲۳ |
| جاونی | ۷۳ | ۷۷ | ۱۵۰ | ۳۳ |
| جبری | ۷۲ | ۷۰ | ۱۴۲ | ۳۴ |
| دهنومراغ | ۱۱۷ | ۱۰۴ | ۲۲۱ | ۵۵ |
| دهنومیر | ۱۱۷ | ۱۰۹ | ۲۲۶ | ۵۳ |
| رستمی | ۱۹۲ | ۲۲۲ | ۴۱۴ | ۹۵ |
| سه کنار علیا | ۷۵ | ۸۹ | ۱۶۴ | ۳۶ |
| غدیر کوهی | ۱۵۵ | ۱۵۰ | ۳۰۵ | ۷۸ |
| غدیر صابری | ۶۶ | ۶۷ | ۱۳۳ | ۳۳ |
| کلات | ۵۶ | ۵۸ | ۱۱۴ | ۲۹ |
| کوغان | ۱۳۴ | ۱۳۹ | ۲۷۳ | ۶۶ |
| گزه | ۴۶۸ | ۴۵۸ | ۹۲۶ | ۲۱۷ |
| گلشن | ۱۳۸ | ۱۲۸ | ۲۶۶ | ۶۸ |
| لعلمی | ۱۴۲ | ۱۳۶ | ۲۷۸ | ۶۸ |
| مراغ | ۳۸۷ | ۳۶۹ | ۷۵۶ | ۱۶۹ |
| نخل میر | ۱۱۰ | ۹۳ | ۲۰۳ | ۵۱ |
| وادی احمد | ۳۱ | ۴۵ | ۷۶ | ۲۱ |
| وادی آباد / وادی عبد / | ۱۳ | ۱۲ | ۲۵ | ۶ |
| جمع دهستان | ۲۵۴۵ | ۲۵۷۳ | ۵۱۱۸ | ۱۲۱۵ |

استان : هرمزگان شهرستان : بندر لنگه بخش : شیبکوه دهستان : مقام

| آبادی | زن | مرد | جمعیت | خانوار |
|-----------------------|-------------|-------------|-------------|-------------|
| ارمکی | ۳۶ | ۴۵ | ۸۱ | ۲۰ |
| الفدان | * | * | * | * |
| باغویه | ۶۹ | ۶۳ | ۱۳۲ | ۳۳ |
| بندر جزه | * | * | * | * |
| بندر چیروئیه | ۳۹۸ | ۳۶۱ | ۷۵۹ | ۱۴۸ |
| بندر مقام | ۹۰۴ | ۹۱۶ | ۱۸۲۰ | ۴۱۰ |
| بندر میچائیل | ۵۱ | ۶۱ | ۱۱۲ | ۲۵ |
| بندر نخیلو | ۱۰۴ | ۱۳۳ | ۲۳۷ | ۵۲ |
| بوالعسکر | ۳۰۰ | ۳۴۸ | ۶۴۸ | ۱۴۹ |
| بوجبرائیل | ۱۴۳ | ۱۴۴ | ۲۸۷ | ۶۳ |
| بوجراش | ۳۹ | ۵۰ | ۸۹ | ۲۱ |
| خرابه | ۷۶ | ۹۲ | ۱۶۸ | ۳۴ |
| خلفانی | ۲۵۴ | ۲۸۰ | ۵۳۴ | ۸۷ |
| رستاق | ۴۰۲ | ۳۸۷ | ۷۸۹ | ۱۹۵ |
| رمیله | ۱۱۵ | ۱۲۸ | ۲۴۳ | ۵۷ |
| سایت پرورش میگوی مقام | * | * | * | * |
| شکرویه | ۶۹ | ۷۹ | ۱۴۸ | ۳۵ |
| گریشه | ۹۷ | ۹۷ | ۱۹۴ | ۴۳ |
| گزدان | ۶۱ | ۷۹ | ۱۴۰ | ۲۹ |
| لشتانی | ۹ | ۱۰ | ۱۹ | ۴ |
| مرباغ | ۳۷۳ | ۳۹۶ | ۷۶۹ | ۱۶۶ |
| نخل جمال | ۲۲۵ | ۲۳۶ | ۴۶۱ | ۱۰۵ |
| جمع دهستان | ۳۷۲۵ | ۳۹۰۵ | ۷۶۳۰ | ۱۶۷۶ |

بخش کیش

دهستانهای

▪ کیش

▪ لاوان

| خانوار | جمعیت | مرد | زن | دهستان |
|--------|-------|-----|-----|---------|
| ۲۱ | ۸۶ | ۴۹ | ۳۷ | کیش |
| ۲۵۵ | ۱۰۴۷ | ۵۵۲ | ۴۹۵ | لاوان |
| ۲۷۶ | ۱۱۳۳ | ۶۰۱ | ۵۳۲ | جمع بخش |



سازمان آمار و مرکز ملی سرشماری ۱۳۹۰

شماره عمومی نفوس و مسکن استان هرمزگان
۱۳۹۰

استان : هرمزگان شهرستان : بندرلنگه بخش : کیش دهستان : کیش

| آبادی | زن | مرد | جمعیت | خانوار |
|-------------------|-----------|-----------|-----------|-----------|
| هنده رابی | ۳۷ | ۴۹ | ۸۶ | ۲۱ |
| جمع دهستان | ۳۷ | ۴۹ | ۸۶ | ۲۱ |

استان : هرمزگان شهرستان : بندرلنگه بخش : کیش دهستان : لاوان

| آبادی | زن | مرد | جمعیت | خانوار |
|-------------------|------------|------------|-------------|------------|
| ده ریزلاوان | ۶۹ | ۵۹ | ۱۲۸ | ۲۹ |
| لز | ۴۲۶ | ۴۹۳ | ۹۱۹ | ۲۲۶ |
| جمع دهستان | ۴۹۵ | ۵۵۲ | ۱۰۴۷ | ۲۵۵ |

بخش مرکزی

دهستانهای

■ حومه

■ مغویه

| خانوار | جمعیت | مرد | زن | دهستان |
|-------------|--------------|--------------|--------------|----------------|
| ۲۵۵۲ | ۱۰۹۶۶ | ۵۶۰۵ | ۵۳۶۱ | حومه |
| ۳۴۲۸ | ۱۵۶۲۰ | ۸۲۷۲ | ۷۳۴۸ | مغویه |
| ۵۹۸۰ | ۲۶۵۸۶ | ۱۳۸۷۷ | ۱۲۷۰۹ | جمع بخش |



سازمان ملی آمار و سرشماری ۱۳۹۰

شماره عمومی نفوس و مسکن استان هرمزگان
۱۳۹۰

استان : هرمزگان شهرستان : بندرلنگه بخش : مرکزی دهستان : حومه

| آبادی | زن | مرد | جمعیت | خانوار |
|-------------------|-------------|-------------|--------------|-------------|
| بارچاه | ۹۷ | ۱۲۹ | ۲۲۶ | ۴۳ |
| باورد | ۵۴۵ | ۵۸۵ | ۱۱۳۰ | ۲۳۲ |
| بردغون | ۲۱ | ۲۳ | ۴۴ | ۱۳ |
| برست | ۱۰۹ | ۱۲۲ | ۲۳۱ | ۵۲ |
| برکه سفین | ۲۲۶ | ۲۴۱ | ۴۶۷ | ۱۱۶ |
| بریسیمو | ۳۶ | ۴۱ | ۷۷ | ۱۵ |
| بندر بند معلم | ۷۰۱ | ۷۰۶ | ۱۴۰۷ | ۳۶۰ |
| چاه عبدالرحمان | ۱۶۴ | ۱۵۶ | ۳۲۰ | ۸۲ |
| چاه کوهی | * | * | * | * |
| چاه کهنه | ۲۴ | ۳۰ | ۵۴ | ۱۳ |
| چمپه | ۵۱ | ۵۸ | ۱۰۹ | ۱۸ |
| حشم چمپه | ۲۹ | ۲۵ | ۵۴ | ۱۱ |
| حشم خودو | ۸۳ | ۶۷ | ۱۵۰ | ۴۰ |
| حمیران | ۲۹۷ | ۲۹۳ | ۵۹۰ | ۱۶۰ |
| زیارت | ۱۰۵ | ۱۰۸ | ۲۱۳ | ۵۲ |
| شهرک امام خمینی | ۳۱ | ۱۸۵ | ۲۱۶ | ۲۵ |
| کوهی | ۴۹ | ۷۷ | ۱۲۶ | ۳۴ |
| کارستانه | ۱۹۷ | ۱۸۳ | ۳۸۰ | ۸۰ |
| گزیر | ۲۰۸۴ | ۲۰۸۴ | ۴۱۶۸ | ۱۰۰۶ |
| مهرگان بالا | ۴۱۳ | ۳۹۶ | ۸۰۹ | ۱۵۹ |
| مهرگان پایین | ۹۹ | ۹۶ | ۱۹۵ | ۴۱ |
| جمع دهستان | ۵۳۶۱ | ۵۶۰۵ | ۱۰۹۶۶ | ۲۵۵۲ |

استان : هرمزگان شهرستان : بندرلنگه بخش : مرکزی دهستان : مگویه

| آبادی | زن | مرد | جمعیت | خانوار |
|-------------------|-------------|-------------|--------------|-------------|
| ارمک | ۴۲۶ | ۴۰۰ | ۸۲۶ | ۱۸۷ |
| بستانه | ۱۳۱۸ | ۱۳۵۳ | ۲۶۷۱ | ۶۳۸ |
| بندرشناس | ۱۰۶۲ | ۱۲۲۰ | ۲۲۸۲ | ۴۹۹ |
| بندرگشه | ۲۷۶ | ۲۶۵ | ۵۴۱ | ۱۳۷ |
| بندرملو | ۳۰۷ | ۳۱۹ | ۶۲۶ | ۱۵۲ |
| چاه درویش | ۸۸ | ۹۵ | ۱۸۳ | ۳۸ |
| چاه مسلم | ۱۱۳۵ | ۱۱۷۱ | ۲۳۰۶ | ۴۶۴ |
| حسینه | ۴۷۴ | ۱۱۲۶ | ۱۶۰۰ | ۲۶۶ |
| خورملو | ۵۳ | ۶۶ | ۱۱۹ | ۲۲ |
| دیوان | ۱۱۰۹ | ۱۱۲۹ | ۲۲۳۸ | ۵۱۶ |
| سورو | ۱۵۲ | ۱۶۴ | ۳۱۶ | ۶۷ |
| شربتئی | * | * | * | * |
| فرودگاه بندرلنگه | ۳۸ | ۵۲ | ۹۰ | ۲۳ |
| کافرغان | ۲۲ | ۲۰ | ۴۲ | ۱۲ |
| کندران | ۲۱۸ | ۲۱۰ | ۴۲۸ | ۹۸ |
| گلنگو | ۱۸ | ۱۴ | ۳۲ | ۷ |
| لاوران | ۶۰ | ۶۲ | ۱۲۲ | ۲۲ |
| مگویه | ۴۷۰ | ۴۹۴ | ۹۶۴ | ۲۲۷ |
| نخل یوسف | ۶۳ | ۳۹ | ۱۰۲ | ۲۳ |
| هتل ساحلی صدف | * | * | * | * |
| هیروند | ۵۹ | ۷۳ | ۱۳۲ | ۳۰ |
| جمع دهستان | ۷۳۴۸ | ۸۲۷۲ | ۱۵۶۲۰ | ۳۴۲۸ |

بخش مهران

دهستانهای

▪ دژگان

▪ مهران

| خانوار | جمعیت | مرد | زن | دهستان |
|--------|-------|------|------|---------|
| ۲۲۷۹ | ۹۳۰۴ | ۴۷۳۰ | ۴۵۷۴ | دژگان |
| ۲۱۹۶ | ۹۳۳۶ | ۴۸۵۳ | ۴۴۸۳ | مهران |
| ۴۴۷۵ | ۱۸۶۴۰ | ۹۵۸۳ | ۹۵۰۷ | جمع بخش |

استان : هرمزگان شهرستان : بندرلنگه بخش : مهران دهستان : دژگان

| آبادی | زن | مرد | جمعیت | خانوار |
|-------------------------|-------------|-------------|-------------|-------------|
| پیشه گون | ۱۳۴ | ۱۳۹ | ۲۷۳ | ۵۸ |
| تنب بنگرو | ۱۶۶ | ۱۸۳ | ۳۴۹ | ۸۲ |
| تنب جکی | ۴۳ | ۴۰ | ۸۳ | ۱۶ |
| تنب سیک | ۱۲۹ | ۱۲۸ | ۲۵۷ | ۶۱ |
| چاه احمد | ۱۸ | ۲۰ | ۳۸ | ۱۰ |
| چاه دراز | ۱۰۸ | ۱۰۲ | ۲۱۰ | ۵۵ |
| چاه دیگی | ۲۶ | ۳۵ | ۶۱ | ۱۷ |
| چنگ | ۸۷ | ۸۸ | ۱۷۵ | ۴۴ |
| حسن اباد | ۹ | ۱۱ | ۲۰ | ۵ |
| حنادان | ۴۴ | ۵۴ | ۹۸ | ۲۳ |
| خومکو | ۵۸ | ۶۸ | ۱۲۶ | ۳۱ |
| دژگان | ۹۸۹ | ۱۰۷۸ | ۲۰۶۷ | ۴۲۰ |
| دواب | ۱۲۴ | ۱۳۷ | ۲۶۱ | ۶۰ |
| سایه خوش | ۶۶۳ | ۶۸۰ | ۱۳۴۳ | ۳۶۵ |
| سنگ سیاه | ۵۶ | ۵۸ | ۱۱۴ | ۲۶ |
| سیاتک | ۶۳ | ۵۸ | ۱۲۱ | ۲۹ |
| کلانو | ۳۲ | ۳۴ | ۶۶ | ۱۹ |
| کنار تنکو / قنات تنگو / | ۲۱ | ۲۰ | ۴۱ | ۱۰ |
| کنخ | ۹۲۶ | ۹۴۲ | ۱۸۶۸ | ۴۵۸ |
| کوشک | ۱۱۴ | ۱۰۵ | ۲۱۹ | ۶۷ |
| گاو میری | ۳۶۶ | ۳۷۳ | ۷۳۹ | ۱۹۶ |
| گنایی | ۲۸۷ | ۲۵۹ | ۵۴۶ | ۱۶۴ |
| گواه کوه | ۶۹ | ۷۲ | ۱۴۱ | ۳۳ |
| نرمستان | ۴۲ | ۴۶ | ۸۸ | ۳۰ |
| جمع دهستان | ۴۵۷۴ | ۴۷۳۰ | ۹۳۰۴ | ۲۲۷۹ |

استان : هرمزگان شهرستان : بندرلنگه بخش : مهران دهستان : مهران

| آبادی | زن | مرد | جمعیت | خانوار |
|-------------------|-------------|-------------|-------------|-------------|
| اسلام آباد | ۱۱۰ | ۱۲۳ | ۲۳۳ | ۴۷ |
| انجیره | ۴۶۴ | ۴۸۳ | ۹۴۷ | ۲۲۸ |
| بشتین | ۸ | ۹ | ۱۷ | ۴ |
| بن کوه | ۱۴۲ | ۱۴۳ | ۲۸۵ | ۷۴ |
| پدل | ۶۱۰ | ۶۶۱ | ۱۲۷۱ | ۳۲۵ |
| پس بست | ۱۰۸ | ۱۱۰ | ۲۱۸ | ۴۶ |
| پس بند | ۴۳ | ۴۹ | ۹۲ | ۲۱ |
| چاه خودرو | ۶۸ | ۷۵ | ۱۴۳ | ۳۳ |
| حارسین | ۸۸ | ۱۰۹ | ۱۹۷ | ۳۷ |
| خورچاه | ۲۰۹ | ۲۱۶ | ۴۲۵ | ۱۰۲ |
| دم طلا | * | * | * | * |
| دم هرا | ۹۶ | ۹۵ | ۱۹۱ | ۳۹ |
| کمرضوان | ۶۸ | ۸۰ | ۱۴۸ | ۲۷ |
| کوردان | ۱۵۱ | ۱۵۱ | ۳۰۲ | ۷۳ |
| کونه | ۲۰۰ | ۲۳۱ | ۴۳۱ | ۱۰۴ |
| کوه بدو | ۱۲۳ | ۱۳۱ | ۲۵۴ | ۵۵ |
| گرسور | ۵۲ | ۵۲ | ۱۰۴ | ۲۵ |
| لاور کرچی | ۲۸ | ۴۲ | ۷۰ | ۱۸ |
| لمزان | ۱۲۹۵ | ۱۴۲۶ | ۲۷۲۱ | ۶۳۳ |
| ناهنک | ۱۳۸ | ۱۳۷ | ۲۷۵ | ۶۲ |
| نورآباد | ۵۴ | ۵۱ | ۱۰۵ | ۳۱ |
| هرا | ۲۱۹ | ۲۴۳ | ۴۶۲ | ۱۰۹ |
| هسته کوه | * | * | * | * |
| هم هنگ | ۵۴ | ۶۷ | ۱۲۱ | ۲۹ |
| هیرو | ۱۵۵ | ۱۶۹ | ۳۲۴ | ۷۴ |
| جمع دهستان | ۴۴۸۳ | ۴۸۵۳ | ۹۳۳۶ | ۲۱۹۶ |

شهرستان

پارسیان

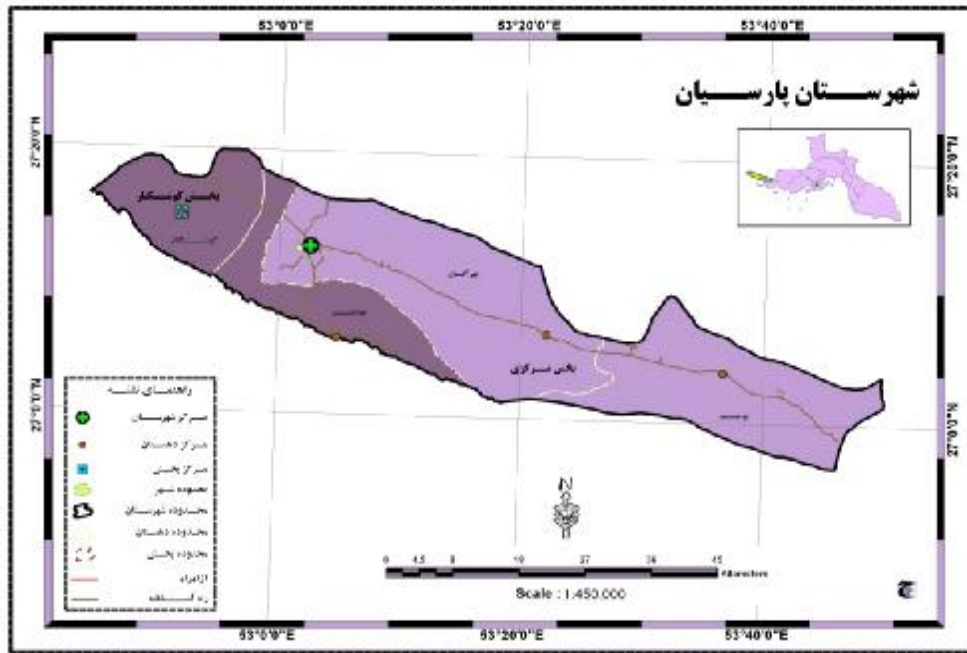

شهرستان پاریان: به مرکزیت شهر پاریان در جنوب غرب استان هرمزگان و در منتهی الیه غرب شهرستان بندرلنگه و در مسیر جاده اصلی بندرلنگه- بوشهر و بخشی از آن در موقعیت ساحلی قرار دارد. این شهرستان با مساحت ۱۶۱۹.۵ کیلومتر مربع و ۲ بخش، ۲ شهر، ۴ دهستان و ۴۲ آبادی (۴۱ دارای سکنه و یک آبادی خالی از سکنه) حدود ۲/۲ درصد از کل مساحت خاکی و ۲/۷ درصد از کل جمعیت استان هرمزگان را تشکیل می‌دهد.

جمعیت روستایی شهرستان پاریان به تفکیک بخش

| بخش | زن | مرد | جمعیت | خانوار |
|--------------------|--------------|--------------|--------------|-------------|
| کوشکنار | ۴۲۵۶ | ۴۴۵۷ | ۸۷۱۳ | ۲۰۰۸ |
| مرکزی | ۹۱۶۴ | ۹۵۱۴ | ۱۸۶۷۸ | ۴۵۰۰ |
| جمع شهرستان | ۱۳۴۲۰ | ۱۳۹۷۱ | ۲۷۳۹۱ | ۶۵۰۸ |

بخش کوشکنار

دهستان های

■ بهدشت

■ کوشکنار

| خانوار | جمعیت | مرد | زن | دهستان |
|--------|-------|------|------|---------|
| ۱۰۰۰ | ۴۲۳۱ | ۲۱۴۵ | ۲۰۸۶ | بهدشت |
| ۱۰۰۸ | ۴۴۸۲ | ۲۳۱۲ | ۲۱۷۰ | کوشکنار |
| ۲۰۰۸ | ۸۷۱۳ | ۴۴۵۷ | ۴۲۵۶ | جمع بخش |

استان : هرمزگان شهرستان : پارسیان بخش : کوشکنار دهستان : بهدشت

| آبادی | زن | مرد | جمعیت | خانوار |
|-------------------|-------------|-------------|-------------|-------------|
| بندربستانو | ۳۶۶ | ۳۶۸ | ۷۳۴ | ۱۷۶ |
| زیارت | ۴۳۸ | ۴۷۴ | ۹۱۲ | ۲۰۹ |
| ستلو | ۷۵۰ | ۷۳۲ | ۱۴۸۲ | ۳۷۳ |
| بندرشیبو | ۲۶۳ | ۲۷۸ | ۵۴۱ | ۱۱۷ |
| مغدان | ۲۶۹ | ۲۹۳ | ۵۶۲ | ۱۲۵ |
| جمع دهستان | ۲۰۸۶ | ۲۱۴۵ | ۴۲۳۱ | ۱۰۰۰ |

استان : هرمزگان شهرستان : پارسیان بخش : کوشکنار دهستان : کوشکنار

| آبادی | زن | مرد | جمعیت | خانوار |
|-------------------|-------------|-------------|-------------|-------------|
| اکبری | ۸۰ | ۹۷ | ۱۷۷ | ۳۸ |
| تنبوجنوبی | ۱۴۰ | ۱۷۰ | ۳۱۰ | ۸۵ |
| تنبوشمالی | ۱۳۰ | ۱۴۰ | ۲۷۰ | ۶۷ |
| غورزه | ۲۲۵ | ۲۵۱ | ۴۷۶ | ۱۰۰ |
| سورباش | ۲۴۴ | ۲۴۲ | ۴۸۶ | ۱۰۹ |
| فارسی | ۱۳۳ | ۱۴۶ | ۲۷۹ | ۶۹ |
| برکه دکا | ۵۲۱ | ۵۸۵ | ۱۱۰۶ | ۲۴۴ |
| چاه شنبه | ۳۸ | ۳۴ | ۷۲ | ۲۱ |
| عمانی | ۵۵۶ | ۵۳۶ | ۱۰۹۲ | ۲۲۹ |
| حسین اباد | ۱۰۳ | ۱۱۱ | ۲۱۴ | ۴۶ |
| جمع دهستان | ۲۱۷۰ | ۲۳۱۲ | ۴۴۸۲ | ۱۰۰۸ |

بخش مرکزی

دهستانهای

▪ بوچیر

▪ مهرگان

| خانوار | جمعیت | مرد | زن | دهستان |
|--------|-------|------|------|---------|
| ۱۲۸۹ | ۵۳۵۳ | ۲۷۲۵ | ۲۶۲۸ | بوچیر |
| ۳۲۱۱ | ۱۳۳۲۵ | ۶۷۸۹ | ۶۵۳۶ | مهرگان |
| ۴۵۰۰ | ۱۸۶۷۸ | ۹۵۱۴ | ۹۱۶۴ | جمع بخش |



سازمان آمار ملی و مسکن ۱۳۹۰

شماره عمومی نفوس و مسکن
استان هرمزگان
شهرستان پارسیان
بخش مرکزی
دهستان بوچیر
۱۳۹۰

| آبادی | زن | مرد | جمعیت | خانوار |
|-------------------|-------------|-------------|-------------|-------------|
| احمدی | ۷۴ | ۶۴ | ۱۳۸ | ۳۶ |
| بوچیر | ۱۵۹۷ | ۱۶۱۲ | ۳۲۰۹ | ۷۹۲ |
| حمیران | ۴۴۷ | ۴۸۵ | ۹۳۲ | ۲۰۴ |
| هشنیز | ۵۱۰ | ۵۶۴ | ۱۰۷۴ | ۲۵۷ |
| جمع دهستان | ۲۶۲۸ | ۲۷۲۵ | ۵۳۵۳ | ۱۲۸۹ |

استان : هرمزگان شهرستان : پارسیان بخش : مرکزی دهستان : مهرگان

| آبادی | زن | مرد | جمعیت | خانوار |
|-------------------|-------------|-------------|--------------|-------------|
| باغستان | ۲۵۶ | ۲۸۳ | ۵۳۹ | ۱۱۸ |
| بمیری | ۱۹۲ | ۱۹۳ | ۳۸۵ | ۸۷ |
| بهده | ۷۶۸ | ۷۸۲ | ۱۵۵۰ | ۳۹۵ |
| چکچکنوبی | * | * | * | * |
| چکچکشمالی | ۲۷ | ۲۰ | ۴۷ | ۱۱ |
| چپواز | ۳۱۴ | ۲۹۷ | ۶۱۱ | ۱۶۶ |
| چیکلو | ۱۲ | ۱۲ | ۲۴ | ۸ |
| حاجی اباد | ۴۵ | ۴۴ | ۸۹ | ۲۴ |
| خوضو | ۵۷ | ۵۵ | ۱۱۲ | ۲۳ |
| دشتی | ۲۰۴۶ | ۲۲۱۲ | ۴۲۵۸ | ۹۸۶ |
| دم تیر جنوبی | ۳۱۰ | ۲۹۰ | ۶۰۰ | ۱۶۱ |
| دمتیر شمالی | ۱۹۳ | ۱۸۲ | ۳۷۵ | ۹۴ |
| رستم اباد | ۵۴ | ۴۸ | ۱۰۲ | ۲۴ |
| فومستان | ۴۸۰ | ۵۱۴ | ۹۹۴ | ۲۴۳ |
| قاسم آباد | ۲۶ | ۲۶ | ۵۲ | ۱۲ |
| گودکناردان | ۲۲ | ۱۶ | ۳۸ | ۱۰ |
| مزرعه پیشو | ۲۶ | ۶۳ | ۸۹ | ۱۳ |
| میلمی | ۳۵۹ | ۳۶۷ | ۷۲۶ | ۱۸۲ |
| برد بصراوئ | ۲۵ | ۱۷ | ۴۲ | ۱۲ |
| یردخردو | ۱۱۵ | ۱۱۷ | ۲۳۲ | ۵۶ |
| یردخلف | ۳۷۴ | ۳۸۳ | ۷۵۷ | ۱۶۷ |
| یردقاسم عالی | ۸۳۵ | ۸۶۸ | ۱۷۰۳ | ۴۱۹ |
| جمع دهستان | ۶۵۳۶ | ۶۷۸۹ | ۱۳۳۲۵ | ۳۲۱۱ |

شهرستان

جاسك

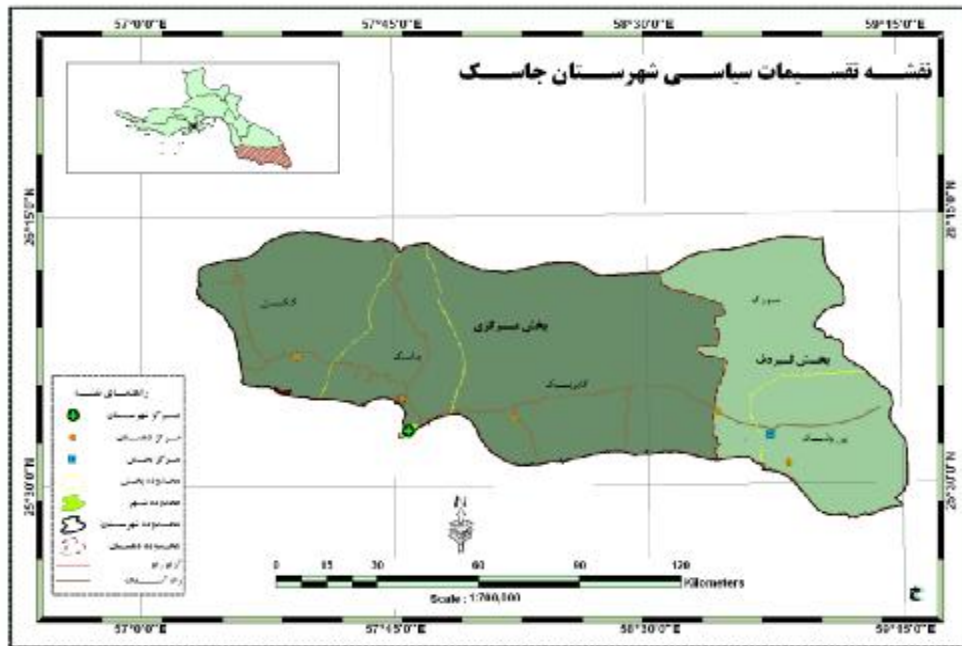

شهرستان جاسک : به مرکزیت شهر جاسک در منتهی الیه شرق استان هرمزگان و در فاصله حدود ۳۳۰ کیلومتری بندرعباس قرار دارد. این شهرستان از جهت شرق و شمال شرق با استان سیستان و بلوچستان و کرمان و از جانب شمال به شهرستان بشاگرد و از منتهی الیه شمال غربی به شهرستان سیریک محدود می شود. شهرستان جاسک با ۱۱۱۲۲ کیلومتر مربع مساحت، ۲ بخش، ۱ شهر، ۵ دهستان و ۱۸۷ آبادی (۱۵۸ آبادی دارای سکنه و ۲۹ آبادی نیز خالی از سکنه) حدود ۱۵/۵ درصد از کل مساحت خاکی و ۳/۴ درصد از کل جمعیت استان هرمزگان را تشکیل می دهد. و وسیعترین شهرستان استان نیز بحساب می آید.

جمعیت روستایی شهرستان جاسک به تفکیک بخش

| بخش | زن | مرد | جمعیت | خانوار |
|--------------------|--------------|--------------|--------------|-------------|
| لیردف | ۹۰۲۶ | ۹۱۹۷ | ۱۸۲۲۳ | ۴۵۱۸ |
| مرکزی | ۱۰۱۲۶ | ۱۰۶۷۶ | ۲۰۸۰۲ | ۴۳۶۴ |
| جمع شهرستان | ۱۹۱۵۲ | ۱۹۸۷۳ | ۳۹۰۲۵ | ۸۸۸۲ |

بخش لیردف

دهستان های

▪ پی وشک

▪ سورک

| خانوار | جمعیت | مرد | زن | دهستان |
|--------|-------|------|------|---------|
| ۲۸۴۹ | ۱۱۶۰۳ | ۵۸۵۶ | ۵۷۴۷ | پی وشک |
| ۱۶۶۹ | ۶۶۲۰ | ۳۳۴۱ | ۳۲۷۹ | سورک |
| ۴۵۱۸ | ۱۸۲۲۳ | ۹۱۹۷ | ۹۰۲۶ | جمع بخش |

استان : هرمزگان شهرستان : جاسک بخش : لیردف دهستان : پی وشک

| آبادی | زن | مرد | جمعیت | خانوار |
|---------------|-----|-----|-------|--------|
| ابکوهی | ۲۶۳ | ۲۸۵ | ۵۴۸ | ۱۱۴ |
| آکی بند بست | ۵۸ | ۶۶ | ۱۲۴ | ۲۹ |
| بیراک | ۱۳۳ | ۱۶۱ | ۲۹۴ | ۶۷ |
| بیاهی | ۳۱۶ | ۳۴۳ | ۶۵۹ | ۱۷۱ |
| پنرکی | ۱۲۵ | ۹۹ | ۲۲۴ | ۶۹ |
| پچک | ۲۹۶ | ۲۶۷ | ۵۶۳ | ۱۴۹ |
| پی وشک | ۵۸۰ | ۵۸۰ | ۱۱۶۰ | ۲۸۱ |
| تراتکان | ۱۰۹ | ۱۰۳ | ۲۱۲ | ۵۵ |
| تلک | ۵۲ | ۶۲ | ۱۱۴ | ۲۵ |
| تنگ درهمان | ۶ | ۱۰ | ۱۶ | ۵ |
| توگنجک | ۶۹ | ۷۶ | ۱۴۵ | ۳۷ |
| جمعه ای | ۵۶ | ۴۸ | ۱۰۴ | ۲۵ |
| جهل درک | ۷۷ | ۷۴ | ۱۵۱ | ۳۹ |
| جهلو | ۱۱۶ | ۱۲۴ | ۲۴۰ | ۶۹ |
| چی درکی | ۳۰ | ۳۰ | ۶۰ | ۱۲ |
| رنز | ۳۴ | ۳۵ | ۶۹ | ۱۶ |
| ریگ | ۲۸ | ۳۵ | ۶۳ | ۱۴ |
| زهری کار | ۱۳۱ | ۱۳۸ | ۲۶۹ | ۶۲ |
| سهرکی | ۱۳۱ | ۱۴۴ | ۲۷۵ | ۶۱ |
| شیهولی | ۱۴۲ | ۱۴۶ | ۲۸۸ | ۶۱ |
| صلاهو | ۳۱ | ۲۹ | ۶۰ | ۱۹ |
| طلادر نخلستان | ۳۰ | ۲۷ | ۵۷ | ۱۵ |
| کاشی | ۳۳۲ | ۳۴۰ | ۶۷۲ | ۱۷۶ |
| کریلا | ۹۴ | ۸۹ | ۱۸۳ | ۴۶ |
| کرتی | ۳۷۸ | ۳۶۴ | ۷۴۲ | ۱۸۳ |
| کرمی بالا | ۸۲ | ۶۰ | ۱۴۲ | ۳۵ |
| کرمی پایین | ۱۵ | ۱۹ | ۳۴ | ۹ |
| کشمیر | ۱۲۶ | ۱۰۳ | ۲۲۹ | ۶۶ |
| کلیرک | ۶۲ | ۷۲ | ۱۳۴ | ۳۲ |
| کمبکی | ۲۹۲ | ۲۵۴ | ۵۴۶ | ۱۴۷ |
| کوتک | ۷۸ | ۷۸ | ۱۵۶ | ۳۸ |
| کیدر بالا | ۱۳۷ | ۱۵۲ | ۲۸۹ | ۷۲ |
| کیدر پایین | ۸۶ | ۹۳ | ۱۷۹ | ۴۵ |
| گتی | ۲۲۰ | ۲۲۶ | ۴۴۶ | ۱۰۶ |

استان : هرمزگان شهرستان : جاسک بخش : لیردف دهستان : پی وشک

| آبادی | زن | مرد | جمعیت | خانوار |
|-------------------|-------------|-------------|--------------|-------------|
| گنجک | ۲۸ | ۲۵ | ۵۳ | ۱۳ |
| لیردف | ۵۴۴ | ۶۱۵ | ۱۱۵۹ | ۲۶۱ |
| لیرک | ۴۲ | ۴۱ | ۸۳ | ۲۳ |
| مشکوهی | ۳۶ | ۳۲ | ۶۸ | ۲۱ |
| نگر شرق | ۱۵۲ | ۱۶۷ | ۳۱۹ | ۷۳ |
| ونک | ۲۳۰ | ۲۴۴ | ۴۷۴ | ۱۰۸ |
| جمع دهستان | ۵۷۴۷ | ۵۸۵۶ | ۱۱۶۰۳ | ۲۸۴۹ |

استان : هرمزگان شهرستان : جاسک بخش : لیوردف دهستان : سورک

| آبادی | زن | مرد | جمعیت | خانوار |
|-------------------|-------------|-------------|-------------|-------------|
| آلاتی | ۱۲ | ۱۴ | ۲۶ | ۷ |
| باسیدی | ۴۴ | ۳۴ | ۷۸ | ۲۶ |
| بریدی | ۵ | ۵ | ۱۰ | ۴ |
| بونوک | * | * | * | * |
| تنگ دف | ۲۰ | ۱۷ | ۳۷ | ۱۰ |
| توجیدر | ۱۹ | ۲۲ | ۴۱ | ۱۲ |
| جانوری | ۸۳ | ۸۰ | ۱۶۳ | ۵۱ |
| چنالی بالا | ۴۷ | ۶۷ | ۱۱۴ | ۳۴ |
| خیرآباد | ۶۱ | ۶۱ | ۱۲۲ | ۳۶ |
| دسکی | ۱۴ | ۷ | ۲۱ | ۵ |
| زهی | * | * | * | * |
| زیگداف | ۶۱۳ | ۶۱۱ | ۱۲۲۴ | ۳۰۲ |
| سدیج | ۳۳۸ | ۳۳۱ | ۶۶۹ | ۱۴۹ |
| سهنو | ۵۹ | ۶۱ | ۱۲۰ | ۳۴ |
| سورچاه بالا | ۹۶ | ۱۰۸ | ۲۰۴ | ۴۷ |
| سورچاه پایین | ۱۲۹ | ۱۴۷ | ۲۷۶ | ۶۵ |
| شادینی زهی | ۱۰ | ۹ | ۱۹ | ۵ |
| شم سیاهان | ۴۶ | ۴۶ | ۹۲ | ۲۴ |
| شمشی | ۳۷۱ | ۴۱۷ | ۷۸۸ | ۲۳۱ |
| شهری | ۲۵ | ۲۷ | ۵۲ | ۱۵ |
| عبد | ۲۳۹ | ۲۴۴ | ۴۸۳ | ۱۱۱ |
| کپسر | ۷۸ | ۸۶ | ۱۶۴ | ۴۴ |
| کچی | * | * | * | * |
| گری برد | ۶ | ۶ | ۱۲ | ۶ |
| کشمی | ۹۸ | ۸۳ | ۱۸۱ | ۳۷ |
| گوربوجا | ۴۹ | ۴۲ | ۹۱ | ۲۴ |
| گورسر | ۵۴ | ۴۴ | ۹۸ | ۳۱ |
| گوهرت | ۴۵۵ | ۴۴۳ | ۸۹۸ | ۲۱۱ |
| محمدآباد | ۹۲ | ۹۱ | ۱۸۳ | ۴۶ |
| مکا | ۲۰ | ۱۹ | ۳۹ | ۱۲ |
| میرن گوری | ۱۹۶ | ۲۱۹ | ۴۱۵ | ۹۰ |
| جمع دهستان | ۳۲۷۹ | ۳۳۴۱ | ۶۶۲۰ | ۱۶۶۹ |

بخش مرکزی

دهستانهای

■ جاسک

■ کنگان

■ گابریک

| خانوار | جمعیت | مرد | زن | دهستان |
|-------------|--------------|--------------|--------------|----------------|
| ۱۷۰۷ | ۷۸۰۷ | ۴۱۷۲ | ۳۶۳۵ | جاسک |
| ۱۴۳۸ | ۷۰۶۹ | ۳۵۰۳ | ۳۵۶۶ | کنگان |
| ۱۲۱۹ | ۵۹۲۶ | ۳۰۰۱ | ۲۹۲۵ | گابریک |
| ۴۳۶۴ | ۲۰۸۰۲ | ۱۰۶۷۶ | ۱۰۱۲۶ | جمع بخش |

استان : هرمزگان شهرستان : جاسک بخش : مرکزی دهستان : جاسک

| آبادی | زن | مرد | جمعیت | خانوار |
|-------------------|-------------|-------------|-------------|-------------|
| بارشکان | ۴۰ | ۴۷ | ۸۷ | ۲۰ |
| باغان | ۶۵ | ۷۷ | ۱۴۲ | ۳۱ |
| بحل | ۷۶۷ | ۹۵۴ | ۱۷۲۱ | ۳۵۵ |
| بهمدی | ۲۲۸ | ۲۲۹ | ۴۵۷ | ۱۱۰ |
| تل | ۲۹ | ۳۸ | ۶۷ | ۱۶ |
| جاسک کهنه | ۵۲۹ | ۷۸۰ | ۱۳۰۹ | ۲۲۳ |
| خوش گیزو | ۳۰ | ۲۱ | ۵۱ | ۱۴ |
| خیرآباد | ۴۰ | ۳۹ | ۷۹ | ۱۸ |
| ریگ | ۸ | ۱۳ | ۲۱ | ۶ |
| ریگو | * | * | * | * |
| زمین لشکری | ۱۹۲ | ۱۶۴ | ۳۵۶ | ۷۰ |
| زوادو | ۴۷ | ۵۲ | ۹۹ | ۲۳ |
| سران | ۲۸ | ۲۴ | ۵۲ | ۱۶ |
| سول | ۵۸ | ۷۱ | ۱۲۹ | ۳۳ |
| کلمبری | ۲۰ | ۱۷ | ۳۷ | ۱۰ |
| کهوتی | ۱۲ | ۹ | ۲۱ | ۹ |
| کویک | ۳۵۲ | ۳۵۶ | ۷۰۸ | ۱۸۱ |
| کویک بالا | ۶۷ | ۸۸ | ۱۵۵ | ۳۴ |
| گزدان | ۵۳۷ | ۵۸۲ | ۱۱۱۹ | ۲۷۸ |
| گیگن | ۱۳۹ | ۱۵۰ | ۲۸۹ | ۵۹ |
| لافیک | ۹۴ | ۱۲۰ | ۲۱۴ | ۴۳ |
| نگربالا | ۱۲۶ | ۱۱۵ | ۲۴۱ | ۵۱ |
| نگرپایین | ۲۲۷ | ۲۲۶ | ۴۵۳ | ۱۰۷ |
| جمع دهستان | ۳۶۳۵ | ۴۱۷۲ | ۷۸۰۷ | ۱۷۰۷ |

استان : هرمزگان شهرستان : جاسک بخش : مرکزی دهستان : کنگان

| آبادی | زن | مرد | جمعیت | خانوار |
|------------------------|-------------|-------------|-------------|-------------|
| اغوشک خشک کارئ | ۵۸ | ۵۵ | ۱۱۳ | ۲۳ |
| اغوشک دل | ۱۶۶ | ۱۴۹ | ۳۱۵ | ۷۰ |
| اغوشک کش | ۲۵ | ۳۲ | ۵۷ | ۹ |
| بونجی ساحلی لاتیدان | ۹۲ | ۷۲ | ۱۶۴ | ۴۳ |
| بونجی کرباسی | ۱۱۹ | ۱۲۶ | ۲۴۵ | ۵۶ |
| بونجی مسکی | ۳۶۱ | ۳۸۳ | ۷۴۴ | ۱۷۳ |
| پازرد | ۹۲ | ۷۳ | ۱۶۵ | ۳۳ |
| تم باسیون کوه مبارک | ۳۹ | ۴۵ | ۸۴ | ۲۳ |
| رابک | ۱۵ | ۱۴ | ۲۹ | ۶ |
| سرخ کوه | ۴۲ | ۴۱ | ۸۳ | ۲۰ |
| سنگارئ مچ / سنگری مچ / | ۹۸ | ۱۲۱ | ۲۱۹ | ۴۶ |
| سهران | ۶۴ | ۶۰ | ۱۲۴ | ۳۰ |
| شمبیران | ۴۶ | ۴۶ | ۹۲ | ۱۵ |
| شیراهن | ۳۸ | ۳۱ | ۶۹ | ۲۰ |
| شیراهن شهر | ۴۴ | ۴۳ | ۸۷ | ۲۰ |
| گاوبندی | ۱۲۱ | ۱۵۰ | ۲۷۱ | ۴۸ |
| گنان سفلی | ۲۱۲ | ۲۱۷ | ۴۲۹ | ۸۳ |
| گنان علیا | ۳۱۱ | ۳۱۸ | ۶۲۹ | ۱۲۹ |
| گروک بالا | ۱۳۴ | ۱۲۴ | ۲۵۸ | ۵۴ |
| گروک پائین | ۹۳ | ۹۳ | ۱۸۶ | ۳۶ |
| گزی | ۳۳۰ | ۳۳۹ | ۶۶۹ | ۱۲۵ |
| گنگان | ۲۹۶ | ۲۰۳ | ۴۹۹ | ۶۶ |
| گوان | ۵۱۳ | ۴۸۹ | ۱۰۰۲ | ۲۰۲ |
| مچی | ۸۰ | ۷۹ | ۱۵۹ | ۲۴ |
| مغ جنکان | ۹۳ | ۹۹ | ۱۹۲ | ۳۸ |
| مغ قنبره کوه مبارک | ۸۴ | ۱۰۱ | ۱۸۵ | ۴۶ |
| جمع دهستان | ۳۵۶۶ | ۳۵۰۳ | ۷۰۶۹ | ۱۴۳۸ |

استان : هرمزگان شهرستان : جاسک بخش : مرکزی دهستان : گابریک

| آبادی | زن | مرد | جمعیت | خانوار |
|------------------|-----|-----|-------|--------|
| اسپیتل | ۴۱ | ۴۹ | ۹۰ | ۲۳ |
| بندبست | ۱۵۶ | ۱۵۸ | ۳۱۴ | ۸۱ |
| پرکوه | ۹۶ | ۱۰۱ | ۱۹۷ | ۴۲ |
| پیشانی کنده | ۸۵ | ۷۷ | ۱۶۲ | ۲۸ |
| تار | ۱۸ | ۲۲ | ۴۰ | ۶ |
| تیتکن | ۶۲ | ۷۷ | ۱۳۹ | ۳۱ |
| جکین بالا | ۹۴ | ۱۰۰ | ۱۹۴ | ۴۱ |
| جهلا | ۶۲ | ۵۷ | ۱۱۹ | ۲۶ |
| چراغ آباد | ۷۵ | ۷۳ | ۱۴۸ | ۳۰ |
| حاجی آباد | ۳۴ | ۳۶ | ۷۰ | ۱۵ |
| حصار | ۴۶ | ۴۰ | ۸۶ | ۱۹ |
| دیول | ۱۴۶ | ۱۲۹ | ۲۷۵ | ۵۰ |
| زیر | ۴۵ | ۲۹ | ۷۴ | ۲۰ |
| سرتیتکن | ۴۱ | ۳۷ | ۷۸ | ۱۴ |
| سورگلم | ۲۲۰ | ۲۲۵ | ۴۴۵ | ۷۷ |
| سیرمچ | ۱۳۳ | ۱۲۴ | ۲۵۷ | ۵۵ |
| شهرک علی آباد | ۷۸ | ۸۵ | ۱۶۳ | ۳۴ |
| شهرک گابریک | ۴۶ | ۷۱ | ۱۱۷ | ۹ |
| شهرک محمد آباد | ۱۸۶ | ۱۸۱ | ۳۶۷ | ۶۵ |
| شهرنی | * | * | * | * |
| کالری | * | * | * | * |
| کرگی | ۱۹ | ۱۳ | ۳۲ | ۶ |
| کروچ | ۱۲۸ | ۱۳۱ | ۲۵۹ | ۵۹ |
| ککی | ۱۰۷ | ۱۰۷ | ۲۱۴ | ۴۶ |
| کمالانکار | ۴۱ | ۴۶ | ۸۷ | ۲۲ |
| کنتاکی / کنتگی / | ۹۹ | ۱۱۱ | ۲۱۰ | ۴۳ |
| کیایی | ۴۲ | ۵۹ | ۱۰۱ | ۲۳ |
| گبد | ۱۴ | ۱۶ | ۳۰ | ۹ |
| گرنده | ۱۱۲ | ۱۱۲ | ۲۲۴ | ۴۸ |
| گنجک | ۳۰ | ۲۵ | ۵۵ | ۱۲ |
| لیره ای | ۷۴ | ۹۳ | ۱۶۷ | ۳۱ |
| نوروزکار | ۹۵ | ۹۱ | ۱۸۶ | ۴۳ |
| واجه قبر | ۵۳ | ۴۹ | ۱۰۲ | ۲۵ |



سازمان آمار و مسکن ۱۳۹۰

شماره عمومی نفوس و مسکن استان هرمزگان
۱۳۹۰

استان : هرمزگان شهرستان : جاسک بخش : مرکزی دهستان : گابریک

| آبادی | زن | مرد | جمعیت | خانوار |
|-------------------|-------------|-------------|-------------|-------------|
| هنگستان | ۸۸ | ۶۵ | ۱۵۳ | ۴۲ |
| هوشدان | ۱۳۶ | ۲۰۲ | ۳۳۸ | ۵۳ |
| هون | ۱۰۴ | ۹۰ | ۱۹۴ | ۳۶ |
| هی من | ۱۱۹ | ۱۲۰ | ۲۳۹ | ۵۵ |
| یکدار | * | * | * | * |
| جمع دهستان | ۲۹۲۵ | ۳۰۰۱ | ۵۹۲۶ | ۱۲۱۹ |

شهرستان

حاجی آباد

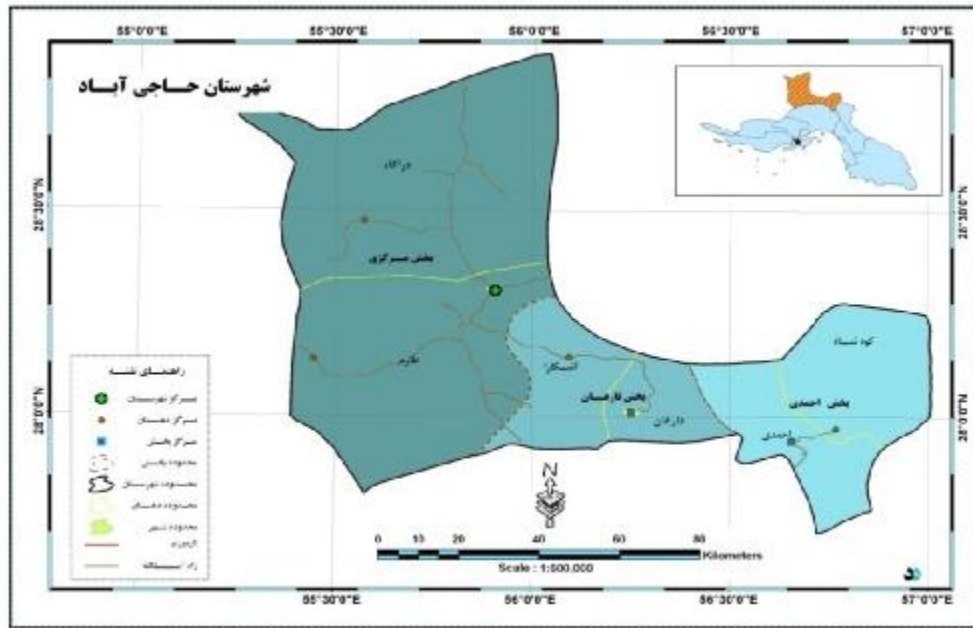

شهرستان حاجی آباد: به مرکزیت شهر حاجی آباد، در فاصله ۱۶۰ کیلومتری شمال بندرعباس و در مسیر محور بندرعباس - سیرجان (محور اصلی بندرعباس به مرکز و شمال کشور)، قرار داشته و شمالی ترین شهرستان استان است. شهرستان حاجی آباد با ۹۵۲۰ کیلومتر مربع، ۳ بخش، ۲ شهر، ۶ دهستان و ۲۳۳ آبادی (۱۷۷ آبادی دارای سکنه و ۵۶ آبادی نیز خالی از سکنه) حدود ۱۳/۳ درصد از کل مساحت خاکی و ۴/۲ درصد جمعیت استان هرمزگان را تشکیل می دهد. و بعد از جاسک و بندرعباس، سومین شهرستان استان از نظر وسعت می باشد.

جمعیت روستایی شهرستان حاجی آباد به تفکیک بخش

| بخش | زن | مرد | جمعیت | خانوار |
|--------------------|--------------|--------------|--------------|--------------|
| احمدی | ۴۳۸۸ | ۴۳۳۰ | ۸۷۱۸ | ۲۴۲۱ |
| فارغان | ۵۵۹۲ | ۵۵۴۰ | ۱۱۱۳۲ | ۳۲۰۲ |
| مرکزی | ۸۴۶۶ | ۷۹۹۱ | ۱۶۴۵۷ | ۴۶۶۸ |
| جمع شهرستان | ۱۸۴۴۶ | ۱۷۸۶۱ | ۳۶۳۰۷ | ۱۰۲۹۱ |

بخش احمدی

دهستان های

■ احمدی

■ کوه شاه

| خانوار | جمعیت | مرد | زن | دهستان |
|--------|-------|------|------|---------|
| ۹۵۷ | ۳۳۶۰ | ۱۶۴۱ | ۱۷۱۹ | احمدی |
| ۱۴۶۴ | ۵۳۵۸ | ۲۶۸۹ | ۲۶۶۹ | کوه شاه |
| ۲۴۲۱ | ۸۷۱۸ | ۴۳۳۰ | ۴۳۸۸ | جمع بخش |

استان : هرمزگان شهرستان : حاجی آباد بخش : احمدی دهستان : احمدی

| آبادی | زن | مرد | جمعیت | خانوار |
|-------------------|-------------|-------------|-------------|------------|
| بررود | ۸۲ | ۴۸ | ۱۳۰ | ۴۱ |
| بغدادی | ۲۷ | ۱۶ | ۴۳ | ۱۴ |
| بنگوداحمدی | ۲۰۴ | ۱۶۲ | ۳۶۶ | ۱۰۱ |
| باشغ جدید | ۱۸۴ | ۱۷۵ | ۳۵۹ | ۱۰۴ |
| پشتل | * | * | * | * |
| توشهر | ۱۰۸ | ۱۴۳ | ۲۵۱ | ۷۰ |
| جلالی | ۹۸ | ۸۲ | ۱۸۰ | ۵۰ |
| چاه سرخ | * | * | * | * |
| چاه گز | ۳۴ | ۴۲ | ۷۶ | ۲۴ |
| چاه مرغ | ۱۶ | ۱۲ | ۲۸ | ۷ |
| چاه میر | ۱۲ | ۸ | ۲۰ | ۶ |
| حشم بلم | ۱۵۱ | ۱۴۹ | ۳۰۰ | ۸۱ |
| حشم کوه | * | * | * | * |
| خرائی بالا | ۷۸ | ۶۴ | ۱۴۲ | ۴۲ |
| خرائی پائین | ۲۳ | ۲۰ | ۴۳ | ۱۱ |
| ده مغان | ۸۳ | ۹۳ | ۱۷۶ | ۴۸ |
| زمین سباه | ۱۹ | ۲۱ | ۴۰ | ۱۰ |
| سراج | ۱۱۵ | ۱۱۵ | ۲۳۰ | ۶۳ |
| سر بلم | ۵۱ | ۴۲ | ۹۳ | ۲۶ |
| شقرود | ۳۲ | ۳۸ | ۷۰ | ۲۴ |
| قلعه نو | ۷ | ۵ | ۱۲ | ۵ |
| کاشان | ۴۷ | ۵۳ | ۱۰۰ | ۳۲ |
| کلوچان | ۶۵ | ۷۹ | ۱۴۴ | ۳۱ |
| کوتک | * | * | * | * |
| کهنوج بزرگ | ۴۰ | ۳۲ | ۷۲ | ۲۱ |
| گردکان احمدی | ۶۹ | ۶۹ | ۱۳۸ | ۴۲ |
| گرسپرو | ۸ | ۷ | ۱۵ | ۶ |
| گلان | ۲۴ | ۲۸ | ۵۲ | ۱۶ |
| لایگزان | ۱۲ | ۱۷ | ۲۹ | ۱۱ |
| محبی | ۹ | ۱۴ | ۲۳ | ۶ |
| محمودآباد | * | * | * | * |
| میرحسینی | ۱۲۱ | ۱۰۷ | ۲۲۸ | ۶۵ |
| جمع دهستان | ۱۷۱۹ | ۱۶۴۱ | ۳۳۶۰ | ۹۵۷ |

استان : هرمزگان شهرستان : حاجی آباد بخش : احمدی دهستان : کوه شاه

| آبادی | زن | مرد | جمعیت | خانوار |
|------------------------|-------------|-------------|-------------|-------------|
| اییدکوشا | ۱۱۳ | ۹۹ | ۲۱۲ | ۶۴ |
| احمدآباد | ۶۰ | ۱۴۴ | ۲۰۴ | ۳۴ |
| باغ چنار | ۹۳ | ۸۰ | ۱۷۳ | ۵۵ |
| بن گهر | ۷۰ | ۷۰ | ۱۴۰ | ۳۴ |
| بنه دان | ۹۵ | ۹۳ | ۱۸۸ | ۵۵ |
| بیدوئییه کجین | ۴۳ | ۴۱ | ۸۴ | ۲۳ |
| پور | ۱۴۳ | ۱۲۳ | ۲۶۶ | ۸۳ |
| تیاب | ۱۴۰ | ۱۳۶ | ۲۷۶ | ۷۰ |
| جاعر | ۱۲ | ۱۳ | ۲۵ | ۹ |
| جغان | ۱۷۷ | ۱۳۳ | ۳۱۰ | ۷۸ |
| چاسبزکوشا | ۳۵ | ۴۲ | ۷۷ | ۲۰ |
| چالغان | ۱۰۰ | ۹۱ | ۱۹۱ | ۵۹ |
| چاله الپاس | ۱۳۳ | ۹۰ | ۲۲۳ | ۵۴ |
| چاله مورت | ۶۰ | ۶۶ | ۱۲۶ | ۴۳ |
| چاه بنه | ۹۵ | ۸۸ | ۱۸۳ | ۵۷ |
| چاه قلمی | ۳۱ | ۲۹ | ۶۰ | ۱۹ |
| چک چک | ۵۰ | ۴۵ | ۹۵ | ۲۹ |
| حسن آباد | ۱۰۸ | ۱۰۹ | ۲۱۷ | ۷۰ |
| درگز | ۱۵ | ۱۳ | ۲۸ | ۸ |
| دین آباد | ۳۸ | ۳۵ | ۷۳ | ۲۱ |
| رزدر | ۱۱۱ | ۱۱۶ | ۲۲۷ | ۶۳ |
| رزمیلو | ۲۰ | ۱۴ | ۳۴ | ۹ |
| شریک آباد | ۲۹ | ۲۹ | ۵۸ | ۱۸ |
| شهرک سرچشمه دشت آب نوغ | ۴۹ | ۵۳ | ۱۰۲ | ۳۱ |
| شیخ عالی | ۴۶ | ۴۴ | ۹۰ | ۲۳ |
| کلیتوئییه | ۶۹ | ۶۲ | ۱۳۱ | ۳۹ |
| کهن گذار | ۱۰ | ۹ | ۱۹ | ۶ |
| کهنوج | ۱۷ | ۱۳ | ۳۰ | ۹ |
| گذارشاه | ۴۶ | ۵۸ | ۱۰۴ | ۲۸ |
| گذارعربو | ۵۱ | ۵۳ | ۱۰۴ | ۲۶ |
| گل پرک | ۵۴ | ۶۰ | ۱۱۴ | ۳۶ |
| گیشاب | ۸۹ | ۱۹۹ | ۲۸۸ | ۵۶ |
| مازگرد | ۳۹۰ | ۳۷۰ | ۷۶۰ | ۱۸۵ |
| مرزان در | ۷۷ | ۶۹ | ۱۴۶ | ۵۰ |
| جمع دهستان | ۲۶۶۹ | ۲۶۸۹ | ۵۳۵۸ | ۱۴۶۴ |

بخش فارغان

دهستانهای

▪ آشکارا

▪ فارغان

| خانوار | جمعیت | مرد | زن | دهستان |
|--------|-------|------|------|---------|
| ۲۳۴۲ | ۸۴۰۳ | ۴۲۱۲ | ۴۱۹۱ | آشکارا |
| ۸۶۰ | ۲۷۲۹ | ۱۳۲۸ | ۱۴۰۱ | فارغان |
| ۳۲۰۲ | ۱۱۱۳۲ | ۵۵۴۰ | ۵۵۹۲ | جمع بخش |

استان : هرمزگان شهرستان : حاجی آباد بخش : فارغان دهستان : آشکارا

| آبادی | زن | مرد | جمعیت | خانوار |
|-------------------|-------------|-------------|-------------|-------------|
| باباکوهی | * | * | * | * |
| باغان | ۴۶ | ۵۲ | ۹۸ | ۳۱ |
| بررود | ۲۰ | ۱۸ | ۳۸ | ۱۲ |
| بناب | ۹۰ | ۸۴ | ۱۷۴ | ۵۸ |
| پرعابدنیه | ۱ | ۴۱ | ۴۲ | ۷ |
| تل مرا | ۳۰ | ۳۳ | ۶۳ | ۲۰ |
| جایین | ۵۰۳ | ۴۶۵ | ۹۶۸ | ۲۹۷ |
| دشت اشکارا | ۸۹۰ | ۹۰۷ | ۱۷۹۷ | ۴۲۸ |
| راییز | ۱۱۳ | ۱۱۰ | ۲۲۳ | ۷۲ |
| زمین سیاه | ۷۴ | ۵۸ | ۱۳۲ | ۴۳ |
| سردر | ۱۲۴ | ۸۷ | ۲۱۱ | ۶۷ |
| سرگلان | * | * | * | * |
| سیاهک | ۱۷۷ | ۱۳۶ | ۳۱۳ | ۹۱ |
| سیرمند | ۲۵۴ | ۲۳۰ | ۴۸۴ | ۱۵۷ |
| سیرویه | ۲۴۲ | ۲۲۶ | ۴۶۸ | ۱۶۴ |
| شمیل بالا | ۱۶۲۷ | ۱۷۶۵ | ۳۳۹۲ | ۸۹۵ |
| جمع دهستان | ۴۱۹۱ | ۴۲۱۲ | ۸۴۰۳ | ۲۳۴۲ |

استان : هرمزگان شهرستان : حاجی آباد بخش : فارغان دهستان : فارغان

| آبادی | زن | مرد | جمعیت | خانوار |
|-------------------|-------------|-------------|-------------|------------|
| بخوان | ۲۷ | ۲۵ | ۵۲ | ۲۷ |
| بسته | ۱۳۰ | ۱۲۰ | ۲۵۰ | ۸۷ |
| بندکوه | ۳۲ | ۳۶ | ۶۸ | ۲۲ |
| تی در | ۳۳ | ۳۹ | ۷۲ | ۲۴ |
| دهنه میمند | ۱۳۲ | ۱۳۶ | ۲۶۸ | ۸۰ |
| رحیم آباد | ۱۰۱ | ۸۹ | ۱۹۰ | ۶۳ |
| شاهرود | ۲۴۳ | ۲۰۲ | ۴۴۵ | ۱۳۱ |
| کشورودخانه | ۸۶ | ۸۷ | ۱۷۳ | ۵۸ |
| کهنوج | ۱۰۸ | ۱۰۲ | ۲۱۰ | ۶۹ |
| مزرعه | ۱۸۶ | ۱۷۸ | ۳۶۴ | ۱۰۰ |
| میمند | ۱۴۰ | ۱۳۶ | ۲۷۶ | ۸۶ |
| نارمند | ۳۹ | ۳۶ | ۷۵ | ۲۷ |
| نسا | ۸۳ | ۸۶ | ۱۶۹ | ۵۱ |
| نظام آباد | ۶۱ | ۵۶ | ۱۱۷ | ۳۵ |
| جمع دهستان | ۱۴۰۱ | ۱۳۲۸ | ۲۷۲۹ | ۸۶۰ |

بخش مرکزی

دهستانهای

▪ درآگاه

▪ طارم

| خانوار | جمعیت | مرد | زن | دهستان |
|--------|-------|------|------|---------|
| ۱۷۵۵ | ۶۱۰۵ | ۲۹۹۱ | ۳۱۱۴ | درآگاه |
| ۲۹۱۳ | ۱۰۳۵۲ | ۵۰۰۰ | ۵۳۵۲ | طارم |
| ۴۶۶۸ | ۱۶۴۵۷ | ۷۹۹۱ | ۸۴۶۶ | جمع بخش |

استان : هرمزگان شهرستان : حاجی آباد بخش : مرکزی دهستان : درآگاه

| آبادی | زن | مرد | جمعیت | خانوار |
|--------------------------|-----|-----|-------|--------|
| ابباد | ۹ | ۹ | ۱۸ | ۸ |
| آب زالوئییه | * | * | * | * |
| باغات | ۶۴۴ | ۶۶۹ | ۱۳۱۳ | ۳۷۱ |
| باکان | ۱۶ | ۱۳ | ۲۹ | ۱۰ |
| باینوج | ۲۴۳ | ۲۵۵ | ۴۹۸ | ۱۴۱ |
| بویه | ۲۰ | ۲۴ | ۴۴ | ۱۳ |
| بهوا | ۱۱ | ۸ | ۱۹ | ۴ |
| بیدویییه | * | * | * | * |
| پشته زیارت | ۴ | ۲ | ۶ | ۴ |
| تل محمدخانی | * | * | * | * |
| تلمبه عباس پور | * | * | * | * |
| تنگ صالحی | ۷ | ۷ | ۱۴ | ۴ |
| تنگ قوچان | * | * | * | * |
| تیراندازی | * | * | * | * |
| چاه انجیر گلورویاط | ۵ | ۸ | ۱۳ | ۴ |
| چاه تر | ۶۲ | ۴۹ | ۱۱۱ | ۳۳ |
| چاه تل شماره سه | ۹۸ | ۹۰ | ۱۸۸ | ۵۷ |
| چاه سرخ | ۵۸ | ۵۸ | ۱۱۶ | ۳۲ |
| چاه سوری | ۱۱ | ۸ | ۱۹ | ۶ |
| چاه کنار | ۱۸ | ۲۹ | ۴۷ | ۱۶ |
| حسن آباد | ۶ | ۸ | ۱۴ | ۴ |
| حسین آباد | ۲۳ | ۱۹ | ۴۲ | ۱۱ |
| خدادادی | ۸ | ۷ | ۱۵ | ۵ |
| خوش آباد | ۵۱ | ۴۳ | ۹۴ | ۲۵ |
| دراگاه | ۷۸ | ۶۴ | ۱۴۲ | ۴۳ |
| دشت آزادگان / دق دزدان / | ۲۳ | ۲۰ | ۴۳ | ۱۳ |
| دشتویییه | ۵۳ | ۴۲ | ۹۵ | ۳۵ |
| دق پده | * | * | * | * |
| دهستان بالا | ۲۸۲ | ۲۵۷ | ۵۳۹ | ۱۵۲ |
| دهستان پایین | ۳۹۹ | ۳۸۰ | ۷۷۹ | ۲۲۴ |

استان : هرمزگان شهرستان : حاجی آباد بخش : مرکزی دهستان : درآگاه

| آبادی | زن | مرد | جمعیت | خانوار |
|--------------------|-------------|-------------|-------------|-------------|
| دهنو | ۱۱۹ | ۱۱۴ | ۲۳۳ | ۶۳ |
| سرتنگ دره شیر | * | * | * | * |
| سرگز خضرسفا کلینو | * | * | * | * |
| سه شاح | * | * | * | * |
| سیف آباد | ۲۷ | ۲۴ | ۵۱ | ۱۳ |
| صالح آباد | ۶ | ۱۲ | ۱۸ | ۷ |
| عباس آباد | * | * | * | * |
| عزت آباد | * | * | * | * |
| فخرآباد | ۱۲ | ۱۱ | ۲۳ | ۶ |
| قلاتویبه تنگ صالحی | ۱۲ | ۹ | ۲۱ | ۵ |
| کشکویبه | ۱۱۲ | ۱۲۲ | ۲۳۴ | ۶۹ |
| کبه | ۱۰۰ | ۹۵ | ۱۹۵ | ۵۴ |
| گرمشک | ۱۰ | ۲۳ | ۳۳ | ۹ |
| گشنوئیه پائین | * | * | * | * |
| گلزار | * | * | * | * |
| گله اشتری | * | * | * | * |
| گیس | ۴۰۰ | ۳۴۴ | ۷۴۴ | ۲۱۴ |
| مبارک حسینی | ۱۹ | ۱۵ | ۳۴ | ۱۴ |
| محمدآباد | ۹۹ | ۸۵ | ۱۸۴ | ۵۰ |
| مورتویبه | * | * | * | * |
| مهرخوشان | ۱۲ | ۱۳ | ۲۵ | ۶ |
| نسوئیه | ۴۰ | ۴۴ | ۸۴ | ۲۵ |
| نی تلخ | ۱۷ | ۱۱ | ۲۸ | ۵ |
| نی زار | * | * | * | * |
| جمع دهستان | ۳۱۱۴ | ۲۹۹۱ | ۶۱۰۵ | ۱۷۵۵ |

استان : هرمزگان شهرستان : حاجی آباد بخش : مرکزی دهستان : طارم

| آبادی | زن | مرد | جمعیت | خانوار |
|----------------------|-------------|-------------|--------------|-------------|
| ابگرم لای بیشه | ۴۷ | ۵۲ | ۹۹ | ۳۲ |
| برافتاب | ۲۱۵ | ۲۰۶ | ۴۲۱ | ۱۲۴ |
| برغنی بالا | ۱۹۳ | ۱۶۷ | ۳۶۰ | ۱۰۴ |
| تذرج | ۱۹۱ | ۱۸۲ | ۳۷۳ | ۱۱۶ |
| تل قلعه پایین | ۱۷۸ | ۱۶۴ | ۳۴۲ | ۹۱ |
| چاه باغ | ۲۷ | ۲۹ | ۵۶ | ۱۴ |
| چاهو | * | * | * | * |
| چاهو گلزار | ۱۴ | ۲۰ | ۳۴ | ۹ |
| درودی | * | * | * | * |
| سراج شهدادی | ۲۱۳ | ۲۱۶ | ۴۲۹ | ۱۲۵ |
| سرچاهان | ۱۱۸۹ | ۱۱۳۰ | ۲۳۱۹ | ۶۳۶ |
| سعادت آباد | ۱۵ | ۱۳ | ۲۸ | ۹ |
| سیدجوزر | ۱۱۰ | ۱۱۰ | ۲۲۰ | ۵۹ |
| طارم | ۴۷۶ | ۴۱۲ | ۸۸۸ | ۲۵۲ |
| طاشکوییه | ۱۱۵۷ | ۱۰۸۲ | ۲۲۳۹ | ۵۸۸ |
| علی آباد | ۱۰۰ | ۱۱۷ | ۲۱۷ | ۵۷ |
| کلدان | * | * | * | * |
| گرگوئییه | * | * | * | * |
| گله گاه | ۵۳ | ۵۵ | ۱۰۸ | ۲۹ |
| گنج | ۲۹۳ | ۲۸۷ | ۵۸۰ | ۱۷۶ |
| گهکم | ۲۲۷ | ۱۹۵ | ۴۲۲ | ۱۳۰ |
| لاورگردو | * | * | * | * |
| لایگزان | ۸ | ۱۴ | ۲۲ | ۸ |
| لردگرم بالا | ۳۰ | ۲۵ | ۵۵ | ۱۴ |
| معدنوئییه | ۲۸۳ | ۲۳۹ | ۵۲۲ | ۱۶۱ |
| نجف آباد / دراشکفت / | ۱۵ | ۱۵ | ۳۰ | ۸ |
| هاشم آباد | ۳۱۸ | ۲۷۰ | ۵۸۸ | ۱۷۱ |
| جمع دهستان | ۵۳۵۲ | ۵۰۰۰ | ۱۰۳۵۲ | ۲۹۱۳ |

شهرستان

خمیر

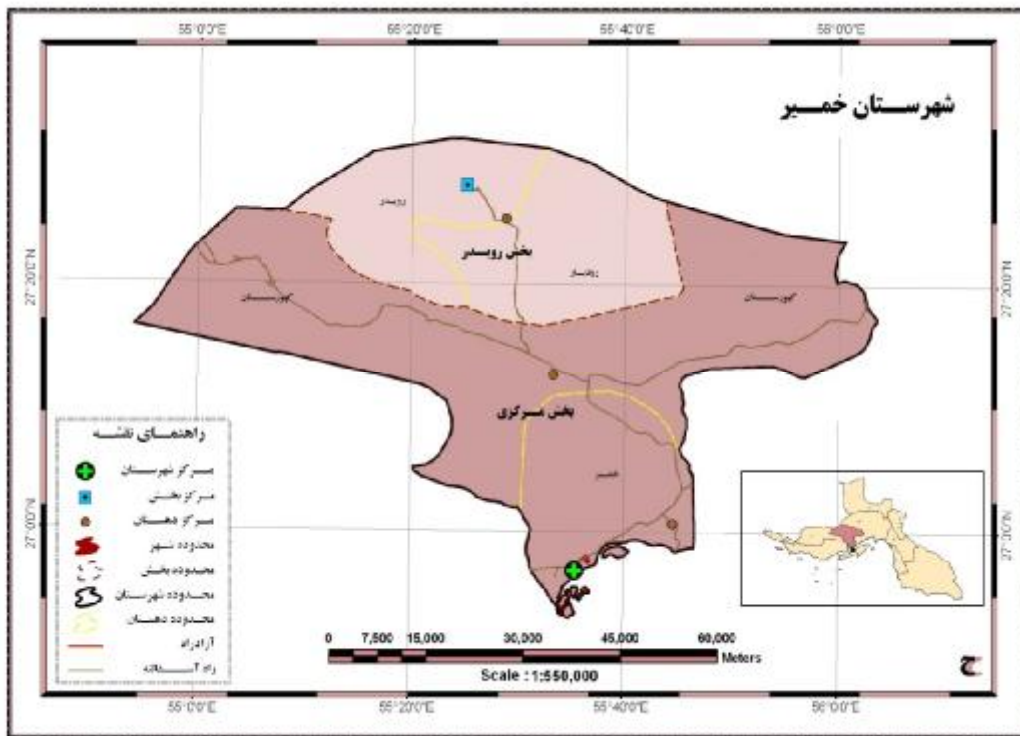

شهرستان خمیر: به مرکزیت شهر بندر خمیر در غرب استان و در موقعیتی ساحلی در فاصله ۷۵ کیلومتری جنوب غربی مرکز استان (بندرعباس)، قرار دارد. این شهرستان با مساحت ۳۷۷۳ کیلومتر مربع، ۲ بخش، ۲ شهر، ۴ دهستان و ۱۰۰ آبادی (۶۴ آبادی دارای سکنه و ۳۶ آبادی نیز خالی از سکنه)، حدود ۵/۲ درصد از کل مساحت خاکی و ۳/۴ درصد از جمعیت استان هرمزگان را تشکیل می‌دهد.

جمعیت روستایی شهرستان خمیر به تفکیک بخش

| بخش | زن | مرد | جمعیت | خانوار |
|--------------------|--------------|--------------|--------------|-------------|
| رویدر | ۳۶۳۳ | ۳۷۶۲ | ۷۳۹۵ | ۱۹۸۰ |
| مرکزی | ۱۲۳۳۱ | ۱۲۲۴۵ | ۲۴۵۷۶ | ۶۲۰۵ |
| جمع شهرستان | ۱۵۸۶۴ | ۱۶۰۰۷ | ۳۱۸۷۱ | ۸۱۸۵ |

بخش رویدر

دهستان های

▪ رودبار

▪ رویدر

| خانوار | جمعیت | مرد | زن | دهستان |
|--------|-------|------|------|---------|
| ۱۰۱۰ | ۳۸۱۶ | ۱۹۰۶ | ۱۹۱۰ | رودبار |
| ۹۷۰ | ۳۵۷۹ | ۱۸۵۶ | ۱۷۲۳ | رویدر |
| ۱۹۸۰ | ۷۳۹۵ | ۳۷۶۲ | ۳۶۳۳ | جمع بخش |

استان : هرمزگان شهرستان : خمیر بخش : رویدر دهستان : رودبار

| آبادی | زن | مرد | جمعیت | خانوار |
|-------------------|-------------|-------------|-------------|-------------|
| اب مصلی | ۱۰ | ۹ | ۱۹ | ۴ |
| پرکان ال موسی | ۴۹ | ۴۶ | ۹۵ | ۲۴ |
| پرکان گیشو | ۱۳۷ | ۱۲۶ | ۲۶۳ | ۷۶ |
| پرنیمه | ۱۶۲ | ۱۵۱ | ۳۱۳ | ۷۳ |
| تنگ اشکن | ۳۰ | ۲۸ | ۵۸ | ۱۲ |
| خرزانی | * | * | * | * |
| رودبار | ۷۵۳ | ۸۱۳ | ۱۵۶۶ | ۴۰۳ |
| گوین | ۶۵۷ | ۶۴۸ | ۱۳۰۵ | ۳۶۲ |
| گیشو | ۱۱۲ | ۸۵ | ۱۹۷ | ۵۶ |
| جمع دهستان | ۱۹۱۰ | ۱۹۰۶ | ۳۸۱۶ | ۱۰۱۰ |

استان : هرمزگان شهرستان : خمیر بخش : رویدر دهستان : رویدر

| آبادی | زن | مرد | جمعیت | خانوار |
|-------------------|-------------|-------------|-------------|------------|
| بستو | ۱۱۳ | ۱۳۰ | ۲۴۳ | ۷۳ |
| بنگرک | * | * | * | * |
| بنو | ۲۳۵ | ۲۵۹ | ۴۹۴ | ۱۳۵ |
| پس بست | ۸۲ | ۷۶ | ۱۵۸ | ۳۹ |
| تنگچ | ۴۹ | ۶۴ | ۱۱۳ | ۲۹ |
| درواخانی | ۲۳۲ | ۲۳۷ | ۴۶۹ | ۱۳۶ |
| کرمران | ۱۹۵ | ۱۸۶ | ۳۸۱ | ۱۱۲ |
| کروئیه | ۵۹۰ | ۶۴۶ | ۱۲۳۶ | ۳۲۶ |
| کنوئی | ۸۵ | ۹۵ | ۱۸۰ | ۵۱ |
| گیشی | ۹۵ | ۱۰۷ | ۲۰۲ | ۴۴ |
| محمد آباد | ۴۷ | ۵۶ | ۱۰۳ | ۲۵ |
| هتران | * | * | * | * |
| جمع دهستان | ۱۷۲۳ | ۱۸۵۶ | ۳۵۷۹ | ۹۷۰ |

بخش مرکزی

دهستانهای

■ خمیر

■ کهورستان

| خانوار | جمعیت | مرد | زن | دهستان |
|--------|-------|-------|-------|----------|
| ۲۵۶۲ | ۹۶۳۵ | ۴۸۳۳ | ۴۸۰۲ | خمیر |
| ۳۶۴۳ | ۱۴۸۴۱ | ۷۴۱۲ | ۷۴۲۹ | کهورستان |
| ۶۲۰۵ | ۲۴۴۷۶ | ۱۲۲۴۵ | ۱۲۲۳۱ | جمع بخش |

استان : هرمزگان شهرستان : خمیر بخش : مرکزی دهستان : خمیر

| آبادی | زن | مرد | جمعیت | خانوار |
|------------------------|-------------|-------------|-------------|-------------|
| ال درویش | ۱۳۲ | ۱۴۱ | ۲۷۳ | ۸۱ |
| باقی اباد | ۳۳ | ۳۰ | ۶۳ | ۱۹ |
| پاسگاه انتظامی منبع اب | * | * | * | * |
| پل شرقی | ۲۹۰۰ | ۲۸۵۴ | ۵۷۵۴ | ۱۴۸۸ |
| پل گل کنی | ۳۰۴ | ۳۰۱ | ۶۰۵ | ۱۵۶ |
| چاه رو | ۱۱۱ | ۱۴۴ | ۲۵۵ | ۷۱ |
| چاه صحرای | ۳۷ | ۴۷ | ۸۴ | ۲۱ |
| درگور | ۷۰۲ | ۷۰۵ | ۱۴۰۷ | ۴۰۳ |
| کسه | ۳۵۳ | ۳۷۶ | ۷۲۹ | ۱۹۴ |
| گری شیخ | ۲۳۰ | ۲۳۵ | ۴۶۵ | ۱۲۹ |
| جمع دهستان | ۴۸۰۲ | ۴۸۳۳ | ۹۶۳۵ | ۲۵۶۲ |

| آبادی | زن | مرد | جمعیت | خانوار |
|--------------------|-------------|-------------|--------------|-------------|
| احمدآباد | ۷ | ۷ | ۱۴ | ۵ |
| ارابی | ۴۱۸ | ۴۶۱ | ۸۷۹ | ۲۱۶ |
| اشتابی | * | * | * | * |
| انگوران | ۱۰۲ | ۹۳ | ۱۹۵ | ۴۰ |
| برکه سلطان | ۱۰۴ | ۸۴ | ۱۸۸ | ۵۲ |
| پی پر | ۱۳ | ۱۴ | ۲۷ | ۷ |
| تقی خانی | * | * | * | * |
| تنگ دالان | ۱۱۱ | ۱۱۱ | ۲۲۲ | ۶۱ |
| تهلاب | * | * | * | * |
| تهلو | ۵۰۴ | ۴۰۹ | ۹۱۳ | ۲۵۱ |
| حیحون | ۳۳۸ | ۳۰۵ | ۶۴۳ | ۱۳۹ |
| چاه گلنی | ۱۴ | ۱۳ | ۲۷ | ۶ |
| چاه گود چمردان | ۶۸ | ۶۰ | ۱۲۸ | ۳۷ |
| چاه لیمو | ۳۷ | ۴۴ | ۸۱ | ۲۰ |
| چاه ماخور | ۲۵۶ | ۲۹۲ | ۵۴۸ | ۱۳۷ |
| چوری | ۲۰ | ۱۷ | ۳۷ | ۹ |
| دریخا | ۵۵ | ۴۶ | ۱۰۱ | ۲۸ |
| دشت حیحون | ۱۲۲ | ۱۰۳ | ۲۲۵ | ۴۷ |
| دوکل پهن (برکه نو) | ۴۶ | ۴۴ | ۹۰ | ۲۷ |
| سرتنگ | ۷۲ | ۷۳ | ۱۴۵ | ۲۷ |
| شهر جدید علوی | ۱۰۵ | ۱۷۳ | ۲۷۸ | ۵۰ |
| شیب روان | ۴۴ | ۵۵ | ۹۹ | ۲۸ |
| شینگو | ۴۵ | ۵۱ | ۹۶ | ۲۱ |
| قلعه پارو | ۹ | ۳۹ | ۴۸ | ۵ |
| کشاریالا | ۱۱۴۸ | ۱۱۶۸ | ۲۳۱۶ | ۵۵۴ |
| کشارچمردان | ۳۲۸ | ۳۳۵ | ۶۶۳ | ۱۶۰ |
| کشاردوستانی | ۱۷۵ | ۱۷۳ | ۳۴۸ | ۸۶ |
| کشارزیر | ۲۰۸ | ۲۰۲ | ۴۱۰ | ۱۰۰ |
| کشارسرگپ | ۲۲۱ | ۲۲۴ | ۴۴۵ | ۱۱۸ |
| کهورستان | ۱۶۷۲ | ۱۵۸۹ | ۳۲۶۱ | ۸۳۳ |
| مارو | ۱۳۴ | ۱۵۳ | ۲۸۷ | ۷۷ |
| نره | ۲۲۴ | ۱۹۸ | ۴۲۲ | ۹۴ |
| نیمه کار | ۸۲۹ | ۸۷۶ | ۱۷۰۵ | ۴۰۸ |
| جمع دهستان | ۷۴۲۹ | ۷۴۱۲ | ۱۴۸۴۱ | ۳۶۴۳ |

شهرستان

رودان

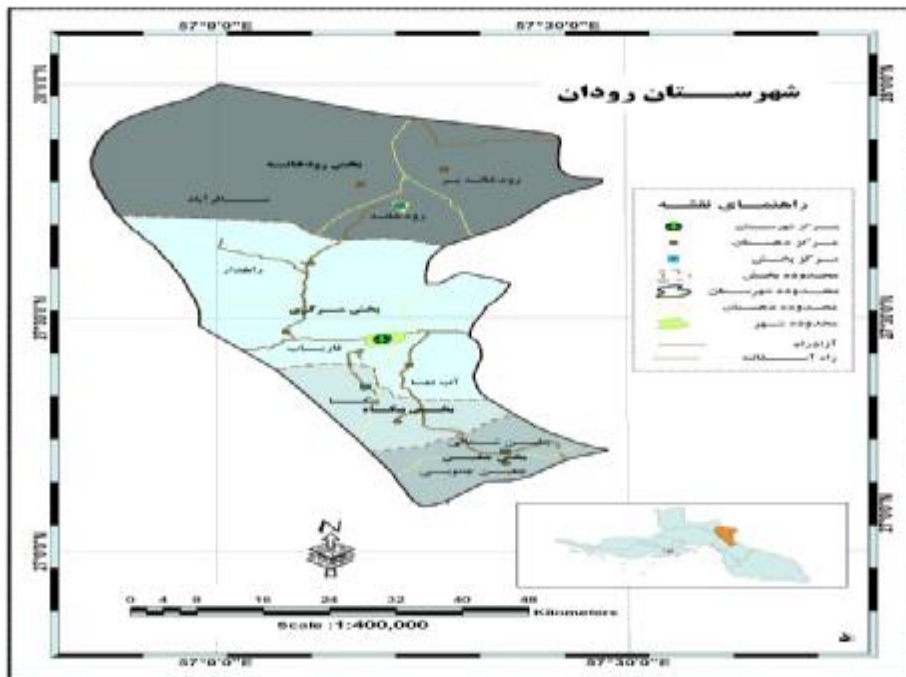

شهرستان رودان: به مرکزیت شهر رودان (دهبارز)، در شرق استان و در فاصله ۱۰۰ کیلومتری شمال شرق بندرعباس و در مسیر محور بندرعباس - کهنوج قرار دارد. این شهرستان از شمال به شهرستان بافت و شمال شرقی به شهرستان کهنوج در استان کرمان، از شمال غرب به شهرستان حاجی آباد، از شرق به شهرستان منوجان در استان کرمان، از جنوب و جنوب غربی به شهرستان میناب و از غرب به شهرستان بندرعباس، محدود می‌شود. این شهرستان با ۳۲۵۷ کیلومتر مربع، ۴ بخش، ۳ شهر، ۱۰ دهستان و ۲۸۴ آبادی (۱۸۷ آبادی دارای سکنه و ۹۷ آبادی نیز خالی از سکنه) حدود ۴/۵ درصد از کل مساحت خاکی و ۷/۵ درصد از کل جمعیت استان هرمزگان را تشکیل می‌دهد و یکی از قطب‌های کشاورزی استان محسوب می‌گردد.

جمعیت روستایی شهرستان رودان به تفکیک بخش

| بخش | زن | مرد | جمعیت | خانوار |
|--------------------|--------------|--------------|--------------|--------------|
| بیکاه | ۹۰۳۷ | ۸۴۹۶ | ۱۷۵۳۳ | ۴۴۸۷ |
| جعین | ۷۶۲۳ | ۷۶۸۰ | ۱۵۳۰۳ | ۳۷۸۹ |
| رودخانه | ۸۱۶۶ | ۷۷۳۲ | ۱۵۸۹۸ | ۴۰۶۱ |
| مرکزی | ۱۲۸۳۹ | ۱۳۴۴۵ | ۲۶۲۸۴ | ۶۳۷۱ |
| جمع شهرستان | ۳۷۶۶۵ | ۳۷۳۵۳ | ۷۵۰۱۸ | ۱۸۷۰۸ |

بخش بیکاه

دهستان های

■ برنطین

■ بیکاه

| خانوار | جمعیت | مرد | زن | دهستان |
|--------|-------|------|------|---------|
| ۲۳۳۶ | ۹۰۳۲ | ۴۴۹۰ | ۴۵۴۲ | برنطین |
| ۲۱۵۱ | ۸۵۰۱ | ۴۰۰۶ | ۴۴۹۵ | بیکاه |
| ۴۴۸۷ | ۱۷۵۳۳ | ۸۴۹۶ | ۹۰۳۷ | جمع بخش |



سازمان آمار ملی و مسکن ۱۳۹۰

شماره عمومی نفوس و مسکن استان هرمزگان
۱۳۹۰

استان : هرمزگان شهرستان : رودان بخش : بیکاه دهستان : برنطین

| آبادی | زن | مرد | جمعیت | خانوار |
|-------------------|-------------|-------------|-------------|-------------|
| ابگرمان | ۱۳۷ | ۱۳۸ | ۲۷۵ | ۶۲ |
| برنطین | ۲۷۰۰ | ۲۶۴۴ | ۵۳۴۴ | ۱۳۸۱ |
| پانهیر | ۴۱۸ | ۴۱۰ | ۸۲۸ | ۲۱۵ |
| پشته کیش | ۶۹ | ۸۴ | ۱۵۳ | ۳۶ |
| پلنگان | ۵ | ۵ | ۱۰ | ۴ |
| دشت صفا | ۴۲ | ۴۱ | ۸۳ | ۲۱ |
| کهنشوییه | ۵۷۳ | ۵۶۶ | ۱۱۳۹ | ۳۰۸ |
| کهنوشتری | ۱۸۸ | ۱۸۴ | ۳۷۲ | ۹۶ |
| نرک | ۱۶۳ | ۱۷۴ | ۳۳۷ | ۹۰ |
| وزیری | ۲۴۷ | ۲۴۴ | ۴۹۱ | ۱۲۳ |
| جمع دهستان | ۴۵۴۲ | ۴۴۹۰ | ۹۰۳۲ | ۲۳۳۶ |



سازمان آماري نفوس و مسکن ۱۳۹۰

شماره عمومی نفوس و مسکن استان هرمزگان
۱۳۹۰

استان : هرمزگان شهرستان : رودان بخش : بیکاه دهستان : بیکاه

| آبادی | زن | مرد | جمعیت | خانوار |
|-------------------|-------------|-------------|-------------|-------------|
| اسلام آباد | ۲۷۸۶ | ۲۴۶۱ | ۵۲۴۷ | ۱۳۲۳ |
| ده کل کن | ۴۹۸ | ۴۷۴ | ۹۷۲ | ۲۵۱ |
| زردگردیان | * | * | * | * |
| سرکهنان | ۷ | ۱۲ | ۱۹ | ۶ |
| سکل | ۱۲۰۴ | ۱۰۵۹ | ۲۲۶۳ | ۵۷۱ |
| جمع دهستان | ۴۴۹۵ | ۴۰۰۶ | ۸۵۰۱ | ۲۱۵۱ |

بخش جغین

دهستانهای

■ جغین جنوبی

■ جغین شمالی

| خانوار | جمعیت | مرد | زن | دهستان |
|-------------|--------------|-------------|-------------|----------------|
| ۱۳۴۶ | ۵۲۳۴ | ۲۶۷۴ | ۲۵۶۰ | جغین جنوبی |
| ۲۴۴۳ | ۱۰۰۶۹ | ۵۰۰۶ | ۵۰۶۳ | جغین شمالی |
| ۳۷۸۹ | ۱۵۳۰۳ | ۷۶۸۰ | ۷۶۲۳ | جمع بخش |

استان : هرمزگان شهرستان : رودان بخش : جغین دهستان : جغین جنوبی

| آبادی | زن | مرد | جمعیت | خانوار |
|------------------------|-------------|-------------|-------------|-------------|
| پالور | ۶۲۰ | ۷۲۷ | ۱۳۴۷ | ۳۱۶ |
| تل سیاه | * | * | * | * |
| دستگرد | * | * | * | * |
| زردشمع | ۱۵۴ | ۱۴۸ | ۳۰۲ | ۷۱ |
| علی اباد (بشاگردیها) | ۸۳ | ۷۹ | ۱۶۲ | ۴۶ |
| قلندری | ۱۹۷ | ۲۰۳ | ۴۰۰ | ۱۰۵ |
| کم جمال | ۱۸۲ | ۱۷۵ | ۳۵۷ | ۱۰۲ |
| کم کورت | ۶۸۸ | ۷۴۰ | ۱۴۲۸ | ۳۶۹ |
| لمیچ | * | * | * | * |
| ناصر اباد | ۶۳۶ | ۶۰۲ | ۱۲۳۸ | ۳۳۷ |
| جمع دهستان | ۲۵۶۰ | ۲۶۷۴ | ۵۲۳۴ | ۱۳۴۶ |

استان : هرمزگان شهرستان : رودان بخش : جفین دهستان : جفین شمالی

| آبادی | زن | مرد | جمعیت | خانوار |
|-------------------|-------------|-------------|--------------|-------------|
| بالاشهر | ۴۶۴ | ۴۷۵ | ۹۳۹ | ۲۳۱ |
| بجگوئی | ۶۴۶ | ۷۰۰ | ۱۳۴۶ | ۳۲۷ |
| پا سفید | ۶۲۱ | ۶۳۲ | ۱۲۵۳ | ۳۱۹ |
| جم انبه | ۸۴۰ | ۷۲۴ | ۱۵۶۴ | ۳۳۹ |
| دره حاجی | ۴۳۳ | ۴۱۸ | ۸۵۱ | ۲۱۸ |
| سرخ دان | ۴۷۹ | ۵۸۶ | ۱۰۶۵ | ۲۵۵ |
| فیض اباد | ۴۲۰ | ۳۲۲ | ۷۴۲ | ۱۶۸ |
| قلعه | ۶۲۵ | ۵۸۱ | ۱۲۰۶ | ۳۱۱ |
| کهور رئیس عباس | ۶۴ | ۸۰ | ۱۴۴ | ۳۵ |
| کراب | ۴۷۱ | ۴۸۸ | ۹۵۹ | ۲۴۰ |
| جمع دهستان | ۵۰۶۳ | ۵۰۰۶ | ۱۰۰۶۹ | ۲۴۴۳ |

بخش رودخانه

دهستانهای

- رودخانه
- رودخانه بر
- مسافر آباد

| خانوار | جمعیت | مرد | زن | دهستان |
|-------------|--------------|-------------|-------------|----------------|
| ۶۶۴ | ۲۶۴۳ | ۱۳۰۴ | ۱۳۳۹ | رودخانه |
| ۲۰۸۵ | ۸۲۱۶ | ۴۰۰۹ | ۴۲۰۷ | رودخانه بر |
| ۵۴۶ | ۲۱۱۳ | ۱۰۲۵ | ۱۰۸۸ | مسافر آباد |
| ۳۲۹۵ | ۱۲۹۷۲ | ۶۳۳۸ | ۶۶۳۴ | جمع بخش |

استان : هرمزگان شهرستان : رودان بخش : رودخانه دهستان : رودخانه

| آبادی | زن | مرد | جمعیت | خانوار |
|-------------------|-------------|-------------|-------------|------------|
| آب تاریکان پایین | ۷۱ | ۷۷ | ۱۴۸ | ۳۱ |
| باجانی | ۵۳ | ۴۱ | ۹۴ | ۲۱ |
| پیروئی | ۵۲ | ۵۸ | ۱۱۰ | ۲۸ |
| چکری | ۱۱۳ | ۱۰۱ | ۲۱۴ | ۵۲ |
| چیرم اباد | ۲۴۵ | ۲۲۶ | ۴۷۱ | ۱۳۵ |
| خودروگان | ۷۲ | ۷۶ | ۱۴۸ | ۳۸ |
| درمکو | ۱۴۶ | ۱۴۱ | ۲۸۷ | ۶۶ |
| دهلیبان | ۵۱ | ۴۴ | ۹۵ | ۲۲ |
| رهبران | ۱۰۷ | ۱۱۵ | ۲۲۲ | ۵۸ |
| زمینان | ۱۱۱ | ۱۱۳ | ۲۲۴ | ۵۱ |
| سرزه سفلی | ۵۵ | ۶۲ | ۱۱۷ | ۲۸ |
| سمیلان بالا | ۲۱۷ | ۲۱۰ | ۴۲۷ | ۱۰۹ |
| میرابی | ۴۶ | ۴۰ | ۸۶ | ۲۵ |
| جمع دهستان | ۱۳۳۹ | ۱۳۰۴ | ۲۶۴۳ | ۶۶۴ |

استان : هرمزگان شهرستان : رودان بخش : رودخانه دهستان : رودخانه بر

| آبادی | زن | مرد | جمعیت | خانوار |
|-------------------|-------------|-------------|-------------|-------------|
| بارانی | ۸۸ | ۹۲ | ۱۸۰ | ۵۱ |
| باغ جعفر | * | * | * | * |
| باغ شاه | ۱۷۴ | ۱۵۲ | ۳۲۶ | ۹۳ |
| باغ گلان | ۱۵۷ | ۱۳۴ | ۲۹۱ | ۷۱ |
| باغ نرگس | ۱۳۰ | ۱۳۸ | ۲۶۸ | ۷۲ |
| بجاری | ۲۲ | ۲۶ | ۴۸ | ۱۱ |
| بل خیری | ۳۶ | ۲۵ | ۶۱ | ۱۳ |
| پشت کوه ابدان | ۸۳ | ۸۵ | ۱۶۸ | ۳۷ |
| جلال اباد | ۳۹ | ۳۴ | ۷۳ | ۱۹ |
| جوزیر | ۱۹۷ | ۱۷۹ | ۳۷۶ | ۹۲ |
| چاه سیف اله | ۳۱ | ۳۳ | ۶۴ | ۱۵ |
| چاه گدا | ۱۸ | ۱۹ | ۳۷ | ۱۰ |
| چیل گنگان | ۴۲ | ۴۲ | ۸۴ | ۲۲ |
| خیرآباد | ۸۹ | ۸۷ | ۱۷۶ | ۳۷ |
| دشت زاغ ابدان | ۲۲۰ | ۲۲۳ | ۴۴۳ | ۱۱۳ |
| دلوآبان علیا | ۱۴۳ | ۱۲۴ | ۲۶۷ | ۶۶ |
| رکاب | ۱۰۳ | ۹۳ | ۱۹۶ | ۵۳ |
| زیارت | ۱۵۸ | ۱۴۵ | ۳۰۳ | ۷۸ |
| طرح عشایری | ۵۴ | ۴۰ | ۹۴ | ۲۹ |
| طرح عشایری | ۹ | ۱۰ | ۱۹ | ۵ |
| فاریاب | ۵۶۰ | ۵۳۴ | ۱۰۹۴ | ۲۸۶ |
| کردی شیرازی | ۱۱۱۸ | ۱۰۷۹ | ۲۱۹۷ | ۵۴۷ |
| کلیتو | * | * | * | * |
| کم گوران | ۳۸ | ۳۹ | ۷۷ | ۱۹ |
| لیموئی | ۳۰ | ۳۵ | ۶۵ | ۱۸ |
| مرهون | * | * | * | * |
| مزرعه گلدشت نادر | ۱۸ | ۱۵ | ۳۳ | ۱۲ |
| موسی علی | ۴۰ | ۳۵ | ۷۵ | ۱۷ |
| میان چیلان | ۶۳ | ۵۰ | ۱۱۳ | ۳۲ |
| میان یلی | ۲۳ | ۲۲ | ۴۵ | ۱۰ |
| نظرآباد | ۹۲ | ۱۰۰ | ۱۹۲ | ۴۱ |
| هیزندگان | ۴۳۲ | ۴۱۹ | ۸۵۱ | ۲۱۶ |
| جمع دهستان | ۴۲۰۷ | ۴۰۰۹ | ۸۲۱۶ | ۲۰۸۵ |

استان : هرمزگان شهرستان : رودان بخش : رودخانه دهستان : مسافر آباد

| آبادی | زن | مرد | جمعیت | خانوار |
|-------------------|-----|-----|-------|--------|
| ابراهیم عالی | ۵۳ | ۴۷ | ۱۰۰ | ۲۴ |
| احمد آباد | ۳۷ | ۴۳ | ۸۰ | ۲۱ |
| بندحیدرعباس | ۱۷ | ۱۸ | ۳۵ | ۱۱ |
| بی مجان | ۲۳ | ۲۱ | ۴۴ | ۱۴ |
| پاکم بالا | ۸ | ۱۰ | ۱۸ | ۵ |
| پاکم پائین | ۲۰ | ۱۶ | ۳۶ | ۹ |
| پشتو | ۷۳ | ۶۲ | ۱۳۵ | ۳۷ |
| پله ای | ۲۰ | ۲۳ | ۴۳ | ۸ |
| تلمبه خواجه حسینی | ۱۳ | ۱۸ | ۳۱ | ۹ |
| جعفر آباد | ۱۱۲ | ۱۰۸ | ۲۲۰ | ۶۱ |
| جنت آباد | ۹۰ | ۸۶ | ۱۷۶ | ۴۸ |
| چاه ابراهیم | ۳۶ | ۲۳ | ۵۹ | ۱۳ |
| چاه نوری | ۷۷ | ۷۰ | ۱۴۷ | ۴۳ |
| چرمیان | * | * | * | * |
| چیل آباد | ۱۶ | ۱۷ | ۳۳ | ۷ |
| چیل بنان | ۳۹ | ۳۵ | ۷۴ | ۲۰ |
| ده بیرنگان پائین | * | * | * | * |
| ده بیرنگان بالا | ۳۸ | ۳۷ | ۷۵ | ۲۲ |
| ده گین | ۴۰ | ۳۴ | ۷۴ | ۱۹ |
| دهنو | ۷ | ۵ | ۱۲ | ۴ |
| دهیری | ۶۶ | ۵۷ | ۱۲۳ | ۳۵ |
| رزوئیه | ۱۶۸ | ۱۶۷ | ۳۳۵ | ۹۰ |
| رستم آباد | ۶۴ | ۶۰ | ۱۲۴ | ۲۷ |
| سرزه | ۱۴۳ | ۱۱۴ | ۲۵۷ | ۶۶ |
| سرکروکان | ۳۱ | ۲۷ | ۵۸ | ۱۱ |
| سرکهنان | ۴۱ | ۳۹ | ۸۰ | ۱۹ |
| سرگوست بالا | ۱۱۴ | ۹۵ | ۲۰۹ | ۵۴ |
| سرگوست پائین | ۲۹ | ۲۳ | ۵۲ | ۱۶ |
| سنگیند | ۲۳ | ۲۲ | ۴۵ | ۱۱ |
| سبزه | ۵۰ | ۴۷ | ۹۷ | ۲۲ |
| شکرآباد | ۱۹ | ۲۱ | ۴۰ | ۱۰ |
| عباس آباد | ۶۵ | ۴۹ | ۱۱۴ | ۳۰ |

| استان : هرمزگان | شهرستان : | رودان | بخش : | رودخانه | دهستان : | مسافر آباد |
|-----------------------|-------------|-------------|-------------|------------|----------|------------|
| آبادی | زن | مرد | جمعیت | خانوار | | |
| عزیزآباد | ۳۷ | ۴۰ | ۷۷ | ۱۸ | | |
| علی آباد | ۱۱ | ۱۴ | ۲۵ | ۶ | | |
| قلعه دژ | ۹۸ | ۸۸ | ۱۸۶ | ۴۹ | | |
| قلمان | ۶۴ | ۵۴ | ۱۱۸ | ۳۱ | | |
| کرت | * | * | * | * | | |
| کرگزی | ۷۵ | ۷۹ | ۱۵۴ | ۳۸ | | |
| کریم آباد | ۶۴ | ۶۹ | ۱۳۳ | ۳۴ | | |
| کلغراباد | ۴۱ | ۳۳ | ۷۴ | ۱۹ | | |
| کم کردان | ۳۹ | ۳۲ | ۷۱ | ۲۰ | | |
| گدار گردیال | ۲۱ | ۱۴ | ۳۵ | ۷ | | |
| گرازآباد | ۴۹ | ۴۸ | ۹۷ | ۲۷ | | |
| ماشتگی | ۲۱۰ | ۲۰۴ | ۴۱۴ | ۱۰۵ | | |
| محمدآباد | ۱۹۳ | ۱۸۱ | ۳۷۴ | ۱۰۰ | | |
| مریم آباد | ۳۴ | ۱۶ | ۵۰ | ۱۵ | | |
| مزرعه مطلوبی (چاه نو) | * | * | * | * | | |
| مسافرآباد | ۱۰۳ | ۱۱۱ | ۲۱۴ | ۵۲ | | |
| نورآباد | ۴۹ | ۴۲ | ۹۱ | ۲۵ | | |
| جمع دهستان | ۱۰۸۸ | ۱۰۲۵ | ۲۱۱۳ | ۵۴۶ | | |

بخش مرکزی

دهستانهای

▪ آب نما

▪ راهدار

▪ فاریاب

| خانوار | جمعیت | مرد | زن | دهستان |
|--------|-------|-------|-------|---------|
| ۵۱۵۲ | ۲۰۶۶۱ | ۱۰۲۱۱ | ۱۰۴۵۰ | آب نما |
| ۶۹۵ | ۲۵۶۰ | ۱۲۶۸ | ۱۲۹۲ | راهدار |
| ۵۲۴ | ۳۰۶۳ | ۱۹۶۶ | ۱۰۹۷ | فاریاب |
| ۶۳۷۱ | ۲۶۲۸۴ | ۱۳۴۴۵ | ۱۲۸۳۹ | جمع بخش |

استان : هرمزگان شهرستان : رودان بخش : مرکزی دهستان : آب نما

| آبادی | زن | مرد | جمعیت | خانوار |
|-------------------------------|--------------|--------------|--------------|-------------|
| اب گزان | ۲۳ | ۲۳ | ۴۶ | ۱۵ |
| اسیاب | ۲۵۳ | ۲۴۲ | ۴۹۵ | ۱۱۵ |
| پاسرخی | ۲۴ | ۱۹ | ۴۳ | ۱۱ |
| چهاردهنه | ۶ | ۶ | ۱۲ | ۴ |
| خراجی | ۲۳۷۵ | ۲۲۴۵ | ۴۶۲۰ | ۱۱۳۶ |
| خیرآباد | ۱۲۹۶ | ۱۲۷۰ | ۲۵۶۶ | ۶۵۹ |
| ده ماتون | ۱۳۱ | ۱۲۱ | ۲۵۲ | ۷۲ |
| سرجوییه | ۱۸۵۱ | ۱۷۷۱ | ۳۶۲۲ | ۹۳۶ |
| سردنگ کمیز | ۷۱۵ | ۷۰۸ | ۱۴۲۳ | ۳۵۲ |
| سرگدارجنگان | ۱۹ | ۱۷ | ۳۶ | ۱۰ |
| سمیلان | ۵۵ | ۴۶ | ۱۰۱ | ۲۷ |
| شهرک سیزده ابان / پشته بنان / | ۶۳۱ | ۶۰۹ | ۱۲۴۰ | ۳۲۳ |
| غیبی | ۵۰۶ | ۴۵۵ | ۹۶۱ | ۲۳۶ |
| قلعه کمیز | ۱۷۱۸ | ۱۶۸۹ | ۳۴۰۷ | ۸۴۵ |
| کاریزا | ۱۲ | ۱۲ | ۲۴ | ۵ |
| کلاتو | ۳۱ | ۲۹ | ۶۰ | ۱۷ |
| کهنوج بالا | * | * | * | * |
| گرشمو | ۱۹ | ۱۸ | ۳۷ | ۷ |
| مازنگران | ۵۶ | ۵۴ | ۱۱۰ | ۳۴ |
| هنرستان کشاورزی | ۷۲۹ | ۸۷۷ | ۱۶۰۶ | ۳۴۸ |
| جمع دهستان | ۱۰۴۵۰ | ۱۰۲۱۱ | ۲۰۶۶۱ | ۵۱۵۲ |

استان : هرمزگان شهرستان : رودان بخش : مرکزی دهستان : راهدار

| آبادی | زن | مرد | جمعیت | خانوار |
|-------------------|-------------|-------------|-------------|------------|
| ال محمودی | ۱۲ | ۱۵ | ۲۷ | ۶ |
| بادافشان بالا | * | * | * | * |
| بادافشان پایین | ۱۲ | ۸ | ۲۰ | ۸ |
| بجک | ۱۱۱ | ۱۱۵ | ۲۲۶ | ۵۳ |
| برزرد | ۱۴ | ۱۳ | ۲۷ | ۸ |
| بشکاردان | ۱۳ | ۱۰ | ۲۳ | ۸ |
| پیزگام (پیزگان) | * | * | * | * |
| چوکران | * | * | * | * |
| خاریچگان | ۴۷ | ۳۴ | ۸۱ | ۲۵ |
| ده نو | ۶۱ | ۶۷ | ۱۲۸ | ۳۶ |
| دهنوسراب | ۷۵ | ۸۵ | ۱۶۰ | ۴۴ |
| راهدار | ۱۷۱ | ۱۶۴ | ۳۳۵ | ۸۵ |
| زیارت پیرچوگان | ۴۸۶ | ۵۰۹ | ۹۹۵ | ۲۶۷ |
| سراب بالا | ۷ | ۷ | ۱۴ | ۵ |
| سراب پایین | * | * | * | * |
| سرپشته | * | * | * | * |
| سرگل | * | * | * | * |
| سیاه مغان بالا | ۳۵ | ۲۱ | ۵۶ | ۲۴ |
| سیاه مغان پائین | ۱۹ | ۱۹ | ۳۸ | ۱۳ |
| شورائی | ۴۴ | ۴۳ | ۸۷ | ۲۰ |
| عالی زندک | * | * | * | * |
| غروتی | ۱۳ | ۱۶ | ۲۹ | ۷ |
| کری دازان | * | * | * | * |
| کم سی سوار | ۱۴ | ۸ | ۲۲ | ۴ |
| گاندراپائین | ۱۴۱ | ۱۲۳ | ۲۶۴ | ۷۳ |
| گروسياه | ۱۷ | ۱۱ | ۲۸ | ۹ |
| گلشوار | * | * | * | * |
| مرهون | * | * | * | * |
| مسینان | * | * | * | * |
| مغندر | * | * | * | * |
| جمع دهستان | ۱۲۹۲ | ۱۲۶۸ | ۲۵۶۰ | ۶۹۵ |



سازمان سرشماری نفوس و مسکن ۱۳۹۰

شماره عمومی نفوس و مسکن استان هرمزگان
۱۳۹۰

استان : هرمزگان شهرستان : رودان بخش : مرکزی دهستان : فاریاب

| آبادی | زن | مرد | جمعیت | خانوار |
|-------------------|-------------|-------------|-------------|------------|
| بلاکستون | ۱۸۶ | ۱۶۱ | ۳۴۷ | ۸۵ |
| تنگ رود | ۲۰۹ | ۱۹۱ | ۴۰۰ | ۹۴ |
| تنگه درگان | * | * | * | * |
| حاجی اباد | ۶۵ | ۱۰۱۰ | ۱۰۷۵ | ۳۷ |
| صحرا رود | ۱۲۴ | ۱۲۴ | ۲۴۸ | ۵۶ |
| فاریاب | ۵۱۳ | ۴۸۰ | ۹۹۳ | ۲۵۲ |
| کلموئی | * | * | * | * |
| گرم پایین | * | * | * | * |
| جمع دهستان | ۱۰۹۷ | ۱۹۶۶ | ۳۰۶۳ | ۵۲۴ |

شهرستان

سيريك

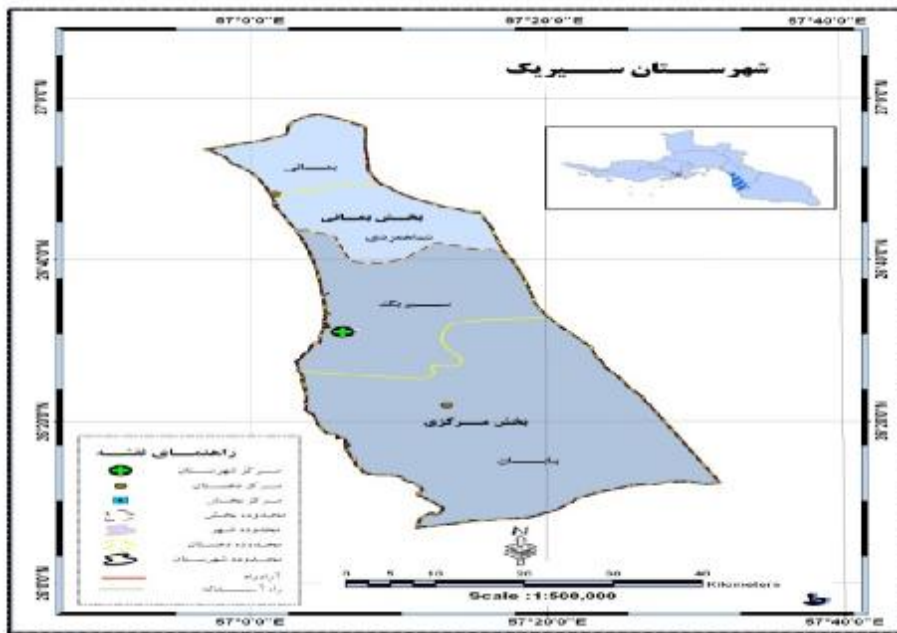

شهرستان سیریک: به مرکزیت شهر سیریک در جنوب شرقی استان و در فاصله ۱۶۰ کیلومتری جنوب شرق بندرعباس (در مسیر محور بندرعباس - جاسک) در موقعیتی ساحلی قرار دارد. و از شمال و شمال شرقی به شهرستان میناب ، از جنوب به شهرستان جاسک، از جنوب شرقی به شهرستان بشاگرد و از غرب به دریای عمان، محدود می شود. این شهرستان تا سال ۱۳۸۶ ، جزو توابع شهرستان میناب بود که در این سال ، به عنوان دوازدهمین شهرستان استان هرمزگان ، مستقل شد. شهرستان سیریک با ۲۳۲۶ کیلومتر مربع ، ۲ بخش ، ۲ شهر، ۴ دهستان و ۸۰ آبادی (۷۵ آبادی دارای سکنه و ۵ آبادی نیز حالی از سکنه)، حدود ۳/۲ درصد از کل مساحت خاکی و ۲/۷ درصد از جمعیت استان هرمزگان را تشکیل می دهد.

جمعیت روستایی شهرستان سیریک به تفکیک بخش

| بخش | زن | مرد | جمعیت | خانوار |
|--------------------|--------------|--------------|--------------|-------------|
| بمانی | ۶۵۷۷ | ۶۴۱۰ | ۱۲۹۸۷ | ۲۹۴۸ |
| مرکزی | ۱۳۱۴۱ | ۱۲۹۱۷ | ۲۶۰۵۸ | ۵۴۳۵ |
| جمع شهرستان | ۱۹۷۱۸ | ۱۹۳۲۷ | ۳۹۰۴۵ | ۸۳۸۳ |

بخش بمانی

دهستان های

■ بمانی

■ شهرداری

| خانوار | جمعیت | مرد | زن | دهستان |
|--------|-------|------|------|---------|
| ۱۶۶۵ | ۷۷۰۲ | ۳۸۴۱ | ۳۸۶۱ | بمانی |
| ۱۲۸۳ | ۵۲۸۵ | ۲۵۶۹ | ۲۷۱۶ | شهرداری |
| ۲۹۴۸ | ۱۲۹۸۷ | ۶۴۱۰ | ۶۵۷۷ | جمع بخش |

استان : هرمزگان شهرستان : سیریک بخش : بمانی دهستان : بمانی

| آبادی | زن | مرد | جمعیت | خانوار |
|-------------------|-------------|-------------|-------------|-------------|
| بمانی | ۵۰۹ | ۵۳۲ | ۱۰۴۱ | ۲۳۵ |
| پاتل | ۱۲۸ | ۱۲۳ | ۲۵۱ | ۵۷ |
| سرگلم | ۲۳ | ۱۸ | ۴۱ | ۹ |
| کلاوی | ۲۱۲ | ۲۲۳ | ۴۳۵ | ۸۹ |
| کندال | ۴۴۹ | ۴۴۵ | ۸۹۴ | ۱۵۲ |
| کوهستک | ۱۲۹۴ | ۱۲۵۴ | ۲۵۴۸ | ۵۹۱ |
| گردو | ۹۰۱ | ۹۱۶ | ۱۸۱۷ | ۳۷۲ |
| لبنی | ۲۴۳ | ۲۲۵ | ۴۶۸ | ۱۱۵ |
| واداشت | ۱۰۲ | ۱۰۵ | ۲۰۷ | ۴۵ |
| جمع دهستان | ۳۸۶۱ | ۳۸۴۱ | ۷۷۰۲ | ۱۶۶۵ |

استان : هرمزگان شهرستان : سیریک بخش : بمانی دهستان : شهرمدی

| آبادی | زن | مرد | جمعیت | خانوار |
|-------------------|-------------|-------------|-------------|-------------|
| پالور | ۲۱۵ | ۲۰۴ | ۴۱۹ | ۱۰۱ |
| دودر | ۲۵۳ | ۲۹۰ | ۵۴۳ | ۱۲۱ |
| روتان | ۳۷۲ | ۳۴۵ | ۷۱۷ | ۱۸۶ |
| زمین ملا | ۲۹ | ۳۲ | ۶۱ | ۱۲ |
| شامردی | ۶۹۰ | ۶۴۰ | ۱۳۳۰ | ۳۳۹ |
| کرپان | ۴۰۱ | ۳۷۱ | ۷۷۲ | ۱۷۸ |
| کنارجو | ۵۲۲ | ۴۶۸ | ۹۹۰ | ۲۳۸ |
| گچینه بالا | ۶۷ | ۶۵ | ۱۳۲ | ۴۰ |
| گچینه پائین | ۱۴۹ | ۱۳۰ | ۲۷۹ | ۶۹ |
| محملیان | ۱۸ | ۲۴ | ۴۲ | ۹ |
| جمع دهستان | ۲۷۱۶ | ۲۵۶۹ | ۵۲۸۵ | ۱۲۸۳ |

بخش مرکزی

دهستانهای

■ بیابان

■ سیریک

| خانوار | جمعیت | مرد | زن | دهستان |
|--------|-------|-------|-------|---------|
| ۲۶۳۵ | ۱۳۱۶۰ | ۶۵۷۰ | ۶۵۹۰ | بیابان |
| ۲۸۰۰ | ۱۲۸۹۸ | ۶۳۴۷ | ۶۵۵۱ | سیریک |
| ۵۴۳۵ | ۲۶۰۵۸ | ۱۲۹۱۷ | ۱۳۱۴۱ | جمع بخش |

استان : هرمزگان شهرستان : سیریک بخش : مرکزی دهستان : بیابان

| آبادی | زن | مرد | جمعیت | خانوار |
|-----------------------|-----|-----|-------|--------|
| بازگرد | ۲۵۴ | ۲۹۳ | ۵۴۷ | ۱۱۱ |
| بریز | ۷۱ | ۹۵ | ۱۶۶ | ۳۴ |
| بصره | ۵۸ | ۷۴ | ۱۳۲ | ۲۵ |
| پاراف بالا / فاریاب / | ۱۳ | ۱۴ | ۲۷ | ۵ |
| پاراف پایین | ۶۶ | ۶۸ | ۱۳۴ | ۲۷ |
| پشت بند | ۱۰۳ | ۹۴ | ۱۹۷ | ۴۲ |
| پگو | ۱۸۹ | ۱۶۵ | ۳۵۴ | ۷۲ |
| جیفری | ۱۸۶ | ۱۹۷ | ۳۸۳ | ۷۱ |
| خرکوشی / کرگوشکی / | ۴۲۹ | ۴۵۲ | ۸۸۱ | ۱۶۸ |
| ددی | ۴۳ | ۳۹ | ۸۲ | ۱۹ |
| دیودان | ۴۴ | ۷۹ | ۱۲۳ | ۲۳ |
| زرآباد | ۱۳۰ | ۱۲۹ | ۲۵۹ | ۵۷ |
| سردرنگ | ۶۰ | ۷۲ | ۱۳۲ | ۳۰ |
| سرزه | ۸۲۶ | ۸۱۸ | ۱۶۴۴ | ۳۱۷ |
| سلمه ای | ۱۲۳ | ۱۲۹ | ۲۵۲ | ۶۱ |
| سیکوئی | ۲۳۳ | ۲۳۰ | ۴۶۳ | ۹۳ |
| عاشقان | ۵۲ | ۶۰ | ۱۱۲ | ۲۶ |
| کرتان | ۳۰۱ | ۲۸۰ | ۵۸۱ | ۱۱۱ |
| کلمویی | ۱۴۸ | ۱۲۴ | ۲۷۲ | ۵۲ |
| گاراندو | ۷۵ | ۷۷ | ۱۵۲ | ۲۹ |
| گدوپایین | ۱۲۸ | ۱۳۷ | ۲۶۵ | ۵۹ |
| گرائیک | ۱۵۶ | ۱۶۴ | ۳۲۰ | ۷۳ |
| گز | ۳۹۲ | ۴۱۱ | ۸۰۳ | ۱۷۷ |
| گزان بزین | ۱۰۲ | ۱۰۱ | ۲۰۳ | ۴۴ |
| گزپیر | ۱۳۲ | ۱۱۵ | ۲۴۷ | ۴۴ |
| گناری | ۱۴۶ | ۱۴۹ | ۲۹۵ | ۵۲ |
| گوچک | ۱۷۲ | ۱۷۵ | ۳۴۷ | ۷۶ |
| گوشکی | ۱۵۲ | ۱۵۵ | ۳۰۷ | ۶۲ |
| گونمردی | ۷۴۴ | ۶۲۱ | ۱۳۶۵ | ۲۴۴ |
| مستو | ۳۳ | ۳۷ | ۷۰ | ۱۳ |
| مغ کنار | ۲۴ | ۳۲ | ۵۶ | ۱۰ |
| منگلی | ۱۰۰ | ۸۶ | ۱۸۶ | ۳۴ |



سازمان آمار، نفوس و مسکن ۱۳۹۰

شماره عمومی نفوس و مسکن استان هرمزگان
۱۳۹۰

استان : هرمزگان شهرستان : سیریک بخش : مرکزی دهستان : بیابان

| آبادی | زن | مرد | جمعیت | خانوار |
|-------------------|-------------|-------------|--------------|-------------|
| مهرگی | ۱۸۸ | ۱۶۹ | ۳۵۷ | ۶۷ |
| مهمانی | ۳۲۶ | ۳۵۹ | ۶۸۵ | ۱۶۱ |
| میاندر | ۲۴ | ۳۳ | ۵۷ | ۱۱ |
| نوشهر سورگی | ۳۰ | ۳۸ | ۶۸ | ۱۴ |
| هرنگان | ۳۳۷ | ۲۹۹ | ۶۳۶ | ۱۲۱ |
| جمع دهستان | ۶۵۹۰ | ۶۵۷۰ | ۱۳۱۶۰ | ۲۶۳۵ |

استان : هرمزگان شهرستان : سیریک بخش : مرکزی دهستان : سیریک

| آبادی | زن | مرد | جمعیت | خانوار |
|-------------------|-------------|-------------|--------------|-------------|
| بنداران | ۳۱۹ | ۳۰۸ | ۶۲۷ | ۱۵۸ |
| بندکرمان | ۱۷۳ | ۱۴۷ | ۳۲۰ | ۸۳ |
| تومان راهی | ۸۶ | ۶۱ | ۱۴۷ | ۳۶ |
| دوجمیلان | ۶۴ | ۶۶ | ۱۳۰ | ۳۰ |
| زیارت بزرگ | ۳۰۵ | ۲۹۳ | ۵۹۸ | ۱۲۷ |
| زیارت حسن اباد | ۱۲۱ | ۱۳۲ | ۲۵۳ | ۵۲ |
| سرارو | ۲۸۲ | ۲۶۲ | ۵۴۴ | ۱۳۱ |
| سرخور طاهروی | ۱۴۵ | ۱۴۳ | ۲۸۸ | ۵۳ |
| سیریک کهنه | ۱۶۷ | ۱۶۷ | ۳۳۴ | ۷۵ |
| شمع جو | ۶۴۵ | ۶۵۱ | ۱۲۹۶ | ۲۹۲ |
| طاهروی | ۲۳۸ | ۲۲۱ | ۴۵۹ | ۸۰ |
| کردر | ۲۶۳ | ۲۸۲ | ۵۴۵ | ۱۰۴ |
| کلنگی | ۷۵ | ۷۱ | ۱۴۶ | ۳۵ |
| کناردان | ۳۲۷ | ۲۹۷ | ۶۲۴ | ۱۲۴ |
| گروک | ۲۱۶۹ | ۲۰۷۴ | ۴۲۴۳ | ۸۷۲ |
| گندمی | ۴۱ | ۵۰ | ۹۱ | ۲۰ |
| میشی | ۷۷۲ | ۷۷۴ | ۱۵۴۶ | ۳۶۳ |
| نوشهر کلنگی | ۱۸۹ | ۱۸۳ | ۳۷۲ | ۸۸ |
| همزانگ | ۱۷۰ | ۱۶۵ | ۳۳۵ | ۷۷ |
| جمع دهستان | ۶۵۵۱ | ۶۳۴۷ | ۱۲۸۹۸ | ۲۸۰۰ |

شهرستان

قشم

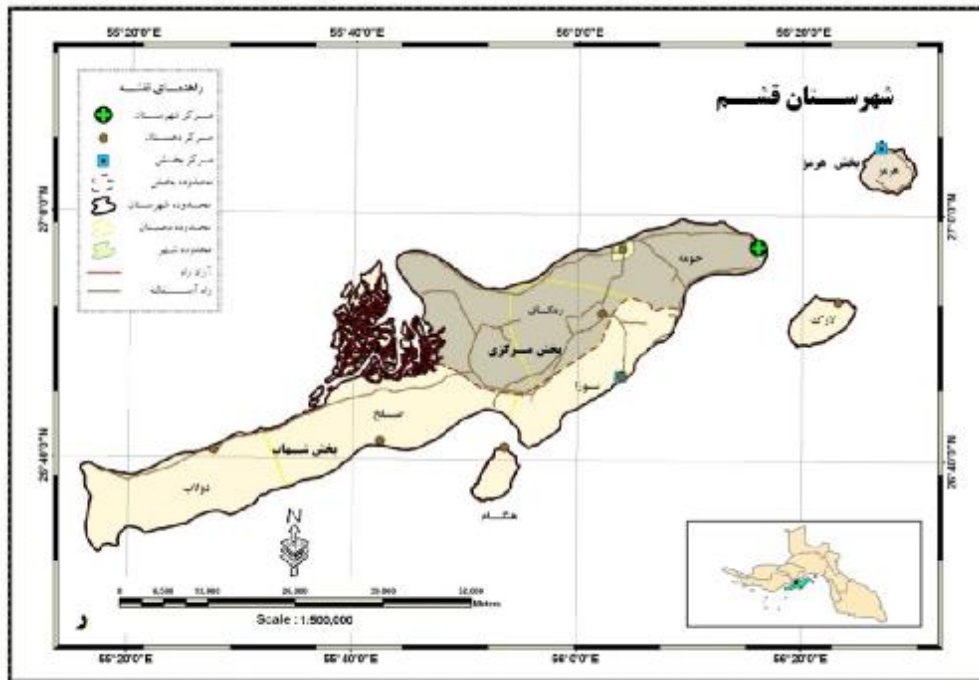

شهرستان قشم: به مرکزیت شهر قشم شامل ۴ جزیره کوچک و بزرگ (قشم، هنگام، لارک و هرمز) و محاط در آب های خلیج فارس و مدخل تنگه هرمز و در فاصله ۲۳ کیلومتری مرکز استان (بندرعباس) قرار دارد. این شهرستان در مدخل خلیج فارس و از جهت شمال غربی به بندر لنگه و از شمال به بندرعباس محدود می گردد. این شهرستان با مساحت ۱۶۲۶ کیلومتر مربع، ۲ بخش، ۴ شهر، ۷ دهستان و ۷۸ آبادی (۶۵ آبادی دارای سکنه و ۱۳ آبادی نیز خالی از سکنه) حدود ۲/۲ درصد از کل مساحت خاکی و ۷/۵ درصد جمعیت استان هرمزگان را تشکیل می دهد.

جمعیت روستایی شهرستان قشم به تفکیک بخش

| بخش | زن | مرد | جمعیت | خانوار |
|--------------------|--------------|--------------|--------------|--------------|
| شهاب | ۱۴۳۴۷ | ۱۴۴۱۷ | ۲۸۷۶۴ | ۶۸۰۳ |
| مرکزی | ۲۰۳۳۱ | ۲۰۷۴۶ | ۴۱۰۷۷ | ۹۷۹۸ |
| جمع شهرستان | ۳۴۶۷۸ | ۳۵۱۶۳ | ۶۹۸۴۱ | ۱۶۶۰۱ |

بخش شهاب

دهستان های

▪ دولاب

▪ سوزا

▪ صلخ

▪ لارک

▪ هنگام

| دهستان | زن | مرد | جمعیت | خانوار |
|----------------|--------------|--------------|--------------|-------------|
| دولاب | ۴۹۲۴ | ۴۸۶۸ | ۹۷۹۲ | ۲۳۱۳ |
| سوزا | ۳۱۳۰ | ۳۱۲۳ | ۶۲۵۳ | ۱۵۲۱ |
| صلخ | ۵۸۵۳ | ۵۹۸۳ | ۱۱۸۳۶ | ۲۷۵۱ |
| لارک | ۲۳۵ | ۲۳۸ | ۴۷۳ | ۱۰۹ |
| هنگام | ۲۰۵ | ۲۰۵ | ۴۱۰ | ۱۰۹ |
| جمع بخش | ۱۴۳۴۷ | ۱۴۴۱۷ | ۲۸۷۶۴ | ۶۸۰۳ |

استان : هرمزگان شهرستان : قشم بخش : شهاب دهستان : دولاب

| آبادی | زن | مرد | جمعیت | خانوار |
|-------------------|-------------|-------------|-------------|-------------|
| باسعیدو | ۱۰۲۷ | ۹۶۲ | ۱۹۸۹ | ۴۶۵ |
| تم گس | ۹۰ | ۸۸ | ۱۷۸ | ۴۲ |
| چاهوشرقی | ۵۲۰ | ۴۹۶ | ۱۰۱۶ | ۲۴۱ |
| چاهوغربی | ۲۹۵ | ۳۲۴ | ۶۱۹ | ۱۲۵ |
| درکوه | ۳۱۱ | ۳۰۲ | ۶۱۳ | ۱۵۱ |
| دوستکو | ۲۹۲ | ۲۷۵ | ۵۶۷ | ۱۴۰ |
| دولاب | ۶۴۸ | ۶۳۳ | ۱۲۸۱ | ۳۰۵ |
| سرریگ | ۸۰۳ | ۸۵۳ | ۱۶۵۶ | ۳۸۸ |
| عایشه اباد | ۶۹ | ۵۶ | ۱۲۵ | ۳۳ |
| کانی | ۱۵۷ | ۱۷۵ | ۳۳۲ | ۶۷ |
| کنارسیاه | ۱۷۲ | ۱۵۲ | ۳۲۴ | ۹۱ |
| گوری | ۳۷۵ | ۳۸۹ | ۷۶۴ | ۱۸۲ |
| مرادی | ۱۶۵ | ۱۶۳ | ۳۲۸ | ۸۳ |
| جمع دهستان | ۴۹۲۴ | ۴۸۶۸ | ۹۷۹۲ | ۲۳۱۳ |

استان : هرمزگان شهرستان : قشم بخش : شهاب دهستان : سوزا

| آبادی | زن | مرد | جمعیت | خانوار |
|------------------------|-------------|-------------|-------------|-------------|
| برکه خلف | ۱۷۳ | ۱۴۹ | ۳۲۲ | ۷۷ |
| پادگان ۱۱ ذوالفقار | * | * | * | * |
| دیرستان | ۷۶۲ | ۷۹۴ | ۱۵۵۶ | ۴۱۳ |
| ریکو | ۲۱۰ | ۲۳۵ | ۴۴۵ | ۱۰۲ |
| زیرانگ | ۵۹۳ | ۵۳۷ | ۱۱۳۰ | ۲۰۹ |
| شیبدراز | ۲۲۳ | ۲۳۳ | ۴۵۶ | ۱۱۶ |
| فرودگاه بین المللی قشم | ۳۳ | ۳۵ | ۶۸ | ۱۸ |
| مسن | ۱۰۰۱ | ۱۰۰۱ | ۲۰۰۲ | ۵۲۵ |
| نخل گل | ۱۳۵ | ۱۳۹ | ۲۷۴ | ۶۱ |
| جمع دهستان | ۳۱۳۰ | ۳۱۲۳ | ۶۲۵۳ | ۱۵۲۱ |



سازمان آمار ملی و مسکن ۱۳۹۰

شماره عمومی نفوس و مسکن استان هرمزگان
۱۳۹۰

استان : هرمزگان شهرستان : قشم بخش : شهاب دهستان : صلخ

| آبادی | زن | مرد | جمعیت | خانوار |
|-------------------|-------------|-------------|--------------|-------------|
| دوربینی | ۳۴۹ | ۳۴۲ | ۶۹۱ | ۱۷۸ |
| دهخدا | ۲۸۱ | ۲۹۰ | ۵۷۱ | ۱۴۲ |
| سپلی | ۸۲۴ | ۸۵۴ | ۱۶۷۸ | ۳۶۶ |
| شهرک پرواز | ۵۷ | ۶۵ | ۱۲۲ | ۳۸ |
| صلخ | ۱۳۳۸ | ۱۴۰۲ | ۲۷۴۰ | ۶۱۹ |
| طبل | ۱۶۵۰ | ۱۷۰۵ | ۳۳۵۵ | ۷۸۳ |
| کاجو | * | * | * | * |
| گمبران | ۲۳۱ | ۲۴۳ | ۴۷۴ | ۱۰۷ |
| گوران | ۶۸۲ | ۶۶۲ | ۱۳۴۴ | ۳۲۸ |
| ملکی | ۹۴ | ۹۳ | ۱۸۷ | ۴۷ |
| نقاشه | ۵۰ | ۴۵ | ۹۵ | ۲۷ |
| هفترنگو | ۲۹۷ | ۲۸۲ | ۵۷۹ | ۱۱۶ |
| جمع دهستان | ۵۸۵۳ | ۵۹۸۳ | ۱۱۸۳۶ | ۲۷۵۱ |



سازمان سرشماری نفوس و مسکن ۱۳۹۰

شماره عمومی نفوس و مسکن استان هرمزگان
۱۳۹۰

استان : هرمزگان شهرستان : قشم بخش : شهاب دهستان : لارک

| آبادی | زن | مرد | جمعیت | خانوار |
|-------------------|------------|------------|------------|------------|
| لارک شهری | ۲۳۵ | ۲۳۸ | ۴۷۳ | ۱۰۹ |
| جمع دهستان | ۲۳۵ | ۲۳۸ | ۴۷۳ | ۱۰۹ |

استان : هرمزگان شهرستان : قشم بخش : شهاب دهستان : هنگام

| آبادی | زن | مرد | جمعیت | خانوار |
|-------------------|------------|------------|------------|------------|
| قیل | * | * | * | * |
| هنگام جدید | ۱۹۶ | ۱۹۶ | ۳۹۲ | ۱۰۵ |
| هنگام قدیم | ۹ | ۹ | ۱۸ | ۴ |
| جمع دهستان | ۲۰۵ | ۲۰۵ | ۴۱۰ | ۱۰۹ |

بخش مرکزی

دهستانهای

■ حومه

■ رمکان

| خانوار | جمعیت | مرد | زن | دهستان |
|--------|-------|-------|-------|---------|
| ۶۲۸۲ | ۲۶۰۸۶ | ۱۳۲۲۴ | ۱۲۸۶۲ | حومه |
| ۳۵۱۶ | ۱۴۹۹۱ | ۷۵۲۲ | ۷۴۶۹ | رمکان |
| ۹۷۹۸ | ۴۱۰۷۷ | ۲۰۷۴۶ | ۲۰۳۳۱ | جمع بخش |

استان : هرمزگان شهرستان : قشم بخش : مرکزی دهستان : حومه

| آبادی | زن | مرد | جمعیت | خانوار |
|-------------------|--------------|--------------|--------------|-------------|
| تمبان | ۵۵۰ | ۵۱۹ | ۱۰۶۹ | ۲۷۲ |
| حمیری | ۲۰ | ۲۶ | ۴۶ | ۱۳ |
| دفاری | ۱۵۳ | ۱۳۵ | ۲۸۸ | ۷۹ |
| رمچا | ۱۸۰۷ | ۱۸۷۲ | ۳۶۷۹ | ۸۰۱ |
| طولا | ۱۲۶۴ | ۱۳۴۴ | ۲۶۰۸ | ۷۱۴ |
| کابلی | * | * | * | * |
| کووه ای | ۲۰۸۴ | ۲۱۴۰ | ۴۲۲۴ | ۱۱۱۴ |
| گورزین | ۸۰۵ | ۷۸۷ | ۱۵۹۲ | ۳۹۷ |
| گیاهدان | ۱۳۵۱ | ۱۴۳۶ | ۲۷۸۷ | ۶۵۳ |
| لافت | ۲۰۵۰ | ۲۰۵۵ | ۴۱۰۵ | ۹۵۲ |
| لافت کهنه | * | * | * | * |
| نخلستان تورگان | ۴۷ | ۵۳ | ۱۰۰ | ۲۷ |
| هله | ۲۷۳۱ | ۲۸۵۷ | ۵۵۸۸ | ۱۲۶۰ |
| جمع دهستان | ۱۲۸۶۲ | ۱۳۲۲۴ | ۲۶۰۸۶ | ۶۲۸۲ |

استان : هرمزگان شهرستان : قشم بخش : مرکزی دهستان : رملکان

| آبادی | زن | مرد | جمعیت | خانوار |
|-------------------|-------------|-------------|--------------|-------------|
| باغ بالا | ۱۱۲ | ۱۰۰ | ۲۱۲ | ۴۸ |
| بنگالی | ۵۹ | ۴۸ | ۱۰۷ | ۲۲ |
| پی پشت | ۹۷۴ | ۹۵۹ | ۱۹۳۳ | ۴۹۹ |
| تم سنتی | ۱۲۱ | ۱۱۳ | ۲۳۴ | ۵۶ |
| توریان | ۹۹۸ | ۹۷۱ | ۱۹۶۹ | ۴۵۳ |
| جی حیان | ۳۳۱ | ۳۰۵ | ۶۳۶ | ۱۴۰ |
| خالدین | ۵۷۱ | ۶۱۸ | ۱۱۸۹ | ۲۸۹ |
| رملکان | ۱۷۹۱ | ۱۸۱۶ | ۳۶۰۷ | ۸۲۳ |
| زینبی | ۶۷۴ | ۷۲۱ | ۱۳۹۵ | ۳۴۳ |
| صیدم | * | * | * | * |
| کاروان | ۳۸۶ | ۳۵۳ | ۷۳۹ | ۱۸۱ |
| کوشه | ۹۵۵ | ۱۰۱۳ | ۱۹۶۸ | ۴۴۵ |
| گربه دان | ۴۳۱ | ۴۴۶ | ۸۷۷ | ۱۹۰ |
| گردوا | ۶۶ | ۵۹ | ۱۲۵ | ۲۷ |
| جمع دهستان | ۷۴۶۹ | ۷۵۲۲ | ۱۴۹۹۱ | ۳۵۱۶ |

شهرستان

میناب

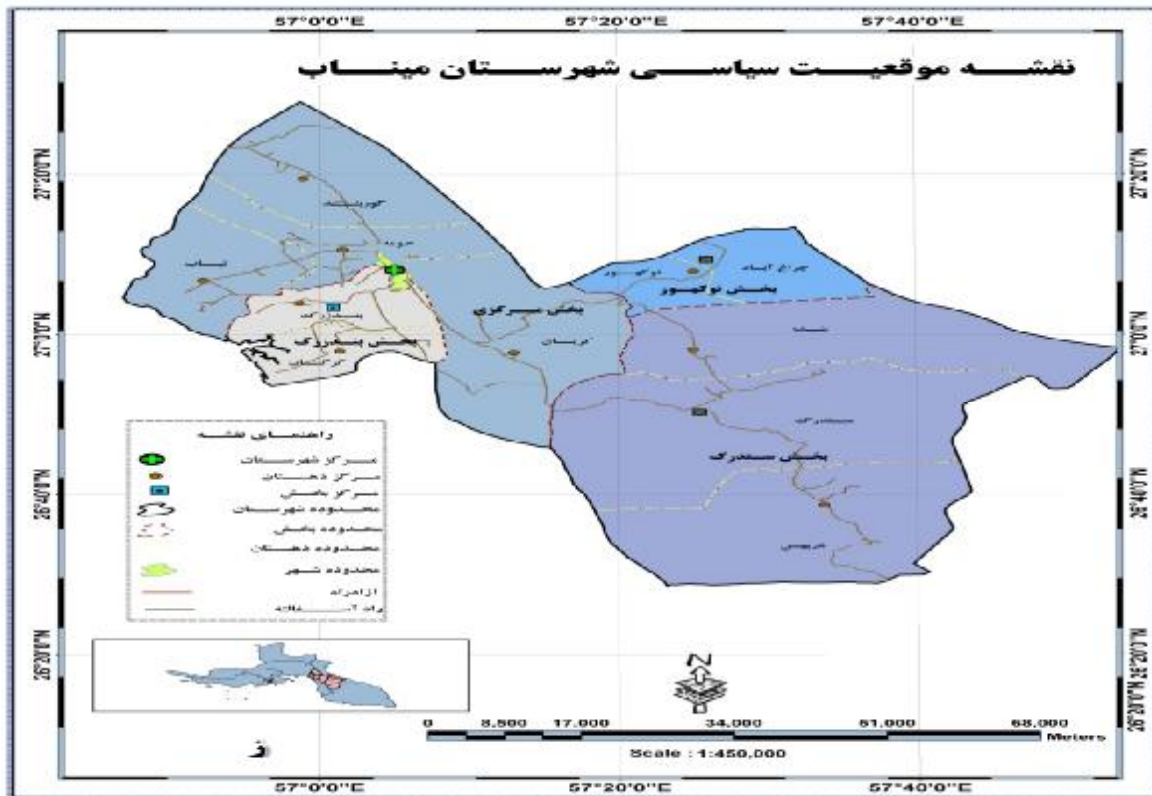

شهرستان میناب: به مرکزیت شهر میناب در شرق استان و در فاصله ۹۵ کیلومتری شرق بندرعباس و در مسیر محور ساحلی بندرعباس به شرق (جاسک) قرار دارد. این شهرستان از شمال به شهرستان رودان، از غرب به شهرستان بندرعباس، از شرق به شهرستان منوجان در استان کرمان و بخشی از بشاگرد، از جنوب و جنوب غربی نیز به شهرستان بشاگرد و سیریک محدود می شود. دریای عمان نیز در جنوب غربی این شهرستان قرار دارد. شهرستان میناب با ۵۳۰۶ کیلومتر مربع، ۴ بخش، ۳ شهر، ۱۱ دهستان و ۳۵۷ آبادی (۲۵۱ آبادی آن دارای سکنه و ۱۰۶ آبادی نیز خالی از سکنه) حدود ۷/۴ درصد از کل مساحت خاکی و ۱۴/۹ درصد جمعیت استان هرمزگان را تشکیل می دهد.

جمعیت روستایی شهرستان میناب به تفکیک بخش

| بخش | زن | مرد | جمعیت | خانوار |
|--------------------|--------------|--------------|---------------|--------------|
| بندزرک | ۲۱۶۶۴ | ۲۱۲۵۰ | ۴۲۹۱۴ | ۹۸۸۴ |
| توکهور | ۱۱۱۴۲ | ۱۰۸۲۷ | ۲۱۹۶۹ | ۵۲۴۹ |
| سندرک | ۱۰۹۴۴ | ۱۰۶۲۰ | ۲۱۵۶۴ | ۵۱۲۷ |
| مرکزی | ۴۰۱۸۲ | ۳۹۳۱۶ | ۷۹۴۹۸ | ۱۹۲۸۶ |
| جمع شهرستان | ۸۳۹۳۲ | ۸۲۰۱۳ | ۱۶۵۹۴۵ | ۳۹۵۴۶ |

بخش بندزرک

دهستان های

▪ بندزرک

▪ کرگان

| خانوار | جمعیت | مرد | زن | دهستان |
|--------|-------|-------|-------|---------|
| ۷۱۳۵ | ۳۰۵۳۳ | ۱۵۰۳۶ | ۱۵۴۹۷ | بندزرک |
| ۲۷۴۹ | ۱۲۳۸۱ | ۶۲۱۴ | ۶۱۶۷ | کرگان |
| ۹۸۸۴ | ۴۲۹۱۴ | ۲۱۲۵۰ | ۲۱۶۶۴ | جمع بخش |

استان : هرمزگان شهرستان : میناب بخش : بندزرک دهستان : بندزرک

| آبادی | زن | مرد | جمعیت | خانوار |
|-------------------|--------------|--------------|--------------|-------------|
| تی بی شاهی | ۳۳۳ | ۳۲۳ | ۶۵۶ | ۱۷۹ |
| دودو | ۳۴۵ | ۳۲۴ | ۶۶۹ | ۱۷۹ |
| رضاعلیچی | ۱۷۵ | ۱۵۷ | ۳۳۲ | ۸۴ |
| رکن اباد | ۳۸۰ | ۳۷۷ | ۷۵۷ | ۱۸۶ |
| سولقان | ۹۰۶ | ۹۲۸ | ۱۸۳۴ | ۴۴۷ |
| شمجوئییه | ۶۱ | ۵۳ | ۱۱۴ | ۲۸ |
| فولاد قاسمی | ۷۱۳ | ۷۰۸ | ۱۴۲۱ | ۳۵۴ |
| تم خواجه بهمنی | ۴۲ | ۴۹ | ۹۱ | ۱۹ |
| زهوکی | ۱۶۵۸ | ۱۶۱۶ | ۳۲۷۴ | ۸۰۹ |
| اسلام اباد | ۶۳۸ | ۶۱۶ | ۱۲۵۴ | ۲۹۶ |
| کلوت | ۴۳۷ | ۴۲۷ | ۸۶۴ | ۱۹۳ |
| گودو | ۵۱۴ | ۵۰۰ | ۱۰۱۴ | ۲۱۹ |
| کولغ بنی | ۳۱ | ۳۲ | ۶۳ | ۱۴ |
| کردر | ۹۲۴ | ۹۱۲ | ۱۸۳۶ | ۴۰۵ |
| درباغ | * | * | * | * |
| کشقلمان بالا | ۲۶۳ | ۲۳۵ | ۴۹۸ | ۱۰۹ |
| گرازوئییه | ۵۰۰ | ۵۰۱ | ۱۰۰۱ | ۲۲۶ |
| بلیلی | * | * | * | * |
| جنگان | ۹۹ | ۸۵ | ۱۸۴ | ۵۰ |
| خشک اباد | ۸۶ | ۹۷ | ۱۸۳ | ۳۵ |
| سلمانی | ۱۱۴ | ۱۲۸ | ۲۴۲ | ۶۰ |
| سنکی | ۱۴۷ | ۱۵۶ | ۳۰۳ | ۶۰ |
| کشقلمان پائین | ۱۴۷ | ۱۴۶ | ۲۹۳ | ۶۷ |
| کولغ کلم | ۱۹۲ | ۱۶۷ | ۳۵۹ | ۷۵ |
| میسکنک | ۱۵۰ | ۱۳۶ | ۲۸۶ | ۶۷ |
| بندزرک | ۲۴۴۳ | ۲۲۴۰ | ۴۶۸۳ | ۱۰۲۶ |
| کولغ کاشی | ۱۱۰۲ | ۱۰۳۵ | ۲۱۳۷ | ۵۰۰ |
| باغگلان | ۳۴۴ | ۳۲۷ | ۶۷۱ | ۱۴۱ |
| تم بلوچان | ۱۰۴ | ۱۲۳ | ۲۲۷ | ۵۲ |
| گورزانگ | ۱۷۱۰ | ۱۷۰۷ | ۳۴۱۷ | ۸۰۳ |
| کنارتروش | ۹۳۹ | ۹۳۱ | ۱۸۷۰ | ۴۵۲ |
| جمع دهستان | ۱۵۴۹۷ | ۱۵۰۳۶ | ۳۰۵۳۳ | ۷۱۳۵ |

استان : هرمزگان شهرستان : میناب بخش : بندزرک دهستان : کرگان

| آبادی | زن | مرد | جمعیت | خانوار |
|-------------------|-------------|-------------|--------------|-------------|
| بن بست | ۲۳ | ۲۶ | ۴۹ | ۱۰ |
| جوشکی | ۲۰۱ | ۲۱۰ | ۴۱۱ | ۸۴ |
| چپکار | ۲۰۹ | ۲۱۷ | ۴۲۶ | ۱۰۷ |
| دماغ ریک | ۱۷۴ | ۱۹۲ | ۳۶۶ | ۷۴ |
| رضایی | ۵۶ | ۵۹ | ۱۱۵ | ۲۷ |
| سرشیف | ۱۶۰ | ۱۶۷ | ۳۲۷ | ۶۶ |
| سر مست | ۶۳۶ | ۶۳۸ | ۱۲۷۴ | ۲۸۲ |
| شمیلو | ۵۴ | ۵۳ | ۱۰۷ | ۲۳ |
| طالوار | ۱۴۷ | ۱۳۲ | ۲۷۹ | ۶۸ |
| قادرخانی | ۲۹۹ | ۳۲۶ | ۶۲۵ | ۱۴۱ |
| کرگان | ۲۴۵۶ | ۲۳۹۲ | ۴۸۴۸ | ۱۱۳۸ |
| کمبیل (کمیل) | ۱۶۸ | ۱۷۷ | ۳۴۵ | ۷۴ |
| کنار اسماعیل | ۳۷۸ | ۳۷۱ | ۷۴۹ | ۱۵۲ |
| کهنه شهر | ۷۷۵ | ۸۱۰ | ۱۵۸۵ | ۳۱۱ |
| گیرانی | ۳۴۸ | ۳۵۹ | ۷۰۷ | ۱۵۴ |
| محمودی | ۸۳ | ۸۵ | ۱۶۸ | ۳۸ |
| جمع دهستان | ۶۱۶۷ | ۶۲۱۴ | ۱۲۳۸۱ | ۲۷۴۹ |

بخش توکهور

دهستانهای

▪ توکهور

▪ چراغ آباد

| خانوار | جمعیت | مرد | زن | دهستان |
|-------------|--------------|--------------|--------------|----------------|
| ۲۰۳۵ | ۸۳۵۰ | ۴۰۴۵ | ۴۳۰۵ | توکهور |
| ۳۲۱۴ | ۱۳۶۱۹ | ۶۷۸۲ | ۶۸۳۷ | چراغ آباد |
| ۵۲۴۹ | ۲۱۹۶۹ | ۱۰۸۲۷ | ۱۱۱۴۲ | جمع بخش |

استان : هرمزگان شهرستان : میناب بخش : توکهور دهستان : توکهور

| آبادی | زن | مرد | جمعیت | خانوار |
|-------------------|-------------|-------------|-------------|-------------|
| انجیرک | ۴۹۸ | ۵۳۷ | ۱۰۳۵ | ۲۳۷ |
| بندک | ۲۴۵ | ۲۲۸ | ۴۷۳ | ۱۱۴ |
| تم پریتمک | ۴۳ | ۴۱ | ۸۴ | ۲۳ |
| توکهور | ۱۲۳۴ | ۱۰۵۳ | ۲۲۸۷ | ۵۳۰ |
| چاه حیدر | ۱۵۳ | ۱۵۴ | ۳۰۷ | ۸۷ |
| چاه دراز | ۱۳۰ | ۱۲۰ | ۲۵۰ | ۵۴ |
| چاه شریف | ۱۸۰ | ۲۱۰ | ۳۹۰ | ۱۰۲ |
| چاه غربال | ۸۷۷ | ۸۲۷ | ۱۷۰۴ | ۴۲۷ |
| راشک | ۳۳ | ۲۸ | ۶۱ | ۱۶ |
| ریگ مولد | ۲۲۱ | ۲۲۴ | ۴۴۵ | ۱۱۶ |
| سهران | ۷۱ | ۵۹ | ۱۳۰ | ۴۱ |
| کهنان سرنی | ۶۲۰ | ۵۶۴ | ۱۱۸۴ | ۲۸۸ |
| جمع دهستان | ۴۲۰۵ | ۴۰۴۵ | ۸۲۵۰ | ۲۰۳۵ |

استان : هرمزگان شهرستان : میناب بخش : توکهور دهستان : چراغ آباد

| آبادی | زن | مرد | جمعیت | خانوار |
|-------------------|-------------|-------------|--------------|-------------|
| احمدآباد | ۱۵۲ | ۱۵۵ | ۳۰۷ | ۶۷ |
| امیرآباد | ۳۸۶ | ۳۵۴ | ۷۴۰ | ۱۸۶ |
| تم ملنتکی | ۱۹۸ | ۲۰۷ | ۴۰۵ | ۷۸ |
| جعفرآباد | ۲۹۵ | ۲۹۲ | ۵۸۷ | ۱۲۸ |
| چراغ اباد | ۳۴۸ | ۳۴۸ | ۶۹۶ | ۱۵۹ |
| چراغ آباد بالا | ۲۳۹ | ۲۴۴ | ۴۸۳ | ۱۱۴ |
| چراغ آباد جنوبی | ۳۶۵ | ۳۵۸ | ۷۲۳ | ۱۷۵ |
| چراغ آباد مرکزی | ۴۵۸ | ۴۱۹ | ۸۷۷ | ۲۲۳ |
| حجت آباد | ۴۳۵ | ۴۸۰ | ۹۱۵ | ۲۰۲ |
| دهن در | ۲۴ | ۳۷ | ۶۱ | ۲۰ |
| ریگ دراز | ۲۶۲ | ۲۷۰ | ۵۳۲ | ۱۲۰ |
| ریگ تک | ۱۲۸ | ۱۳۰ | ۲۵۸ | ۶۰ |
| کلاتک | ۱۰۶ | ۱۰۲ | ۲۰۸ | ۶۰ |
| کوی هجرت | ۲۱۹ | ۲۰۸ | ۴۲۷ | ۹۷ |
| کهورتاک | ۱۹۹ | ۱۸۴ | ۳۸۳ | ۹۱ |
| مجتمع امام | ۱۲۱۱ | ۱۱۸۳ | ۲۳۹۴ | ۵۶۵ |
| مزرعه تفضلی | ۲۸۶ | ۲۷۹ | ۵۶۵ | ۱۳۰ |
| نیل گری | ۷۹ | ۹۶ | ۱۷۵ | ۳۹ |
| هامین | ۳۰۲ | ۲۹۸ | ۶۰۰ | ۱۴۱ |
| هشت بندی دو | ۱۰۰۵ | ۹۸۴ | ۱۹۸۹ | ۴۹۰ |
| هیئت آباد | ۱۴۰ | ۱۵۴ | ۲۹۴ | ۶۹ |
| جمع دهستان | ۶۸۳۷ | ۶۷۸۲ | ۱۳۶۱۹ | ۳۲۱۴ |

بخش سندرک

دهستانهای

- بندر
- درپهن
- سندرک

| خانوار | جمعیت | مرد | زن | دهستان |
|-------------|--------------|--------------|--------------|----------------|
| ۹۶۶ | ۴۰۳۲ | ۱۹۸۱ | ۲۰۵۱ | بندر |
| ۱۷۹۳ | ۷۸۱۶ | ۳۸۴۵ | ۳۹۷۱ | درپهن |
| ۲۳۶۸ | ۹۷۱۶ | ۴۷۹۴ | ۴۹۲۲ | سندرک |
| ۵۱۲۷ | ۲۱۵۶۴ | ۱۰۶۲۰ | ۱۰۹۴۴ | جمع بخش |

استان : هرمزگان شهرستان : میناب بخش : سندروک دهستان : بندر

| آبادی | زن | مرد | جمعیت | خانوار |
|------------------------|-------------|-------------|-------------|------------|
| اودوئی | ۱۸۹ | ۱۹۲ | ۳۸۱ | ۸۷ |
| بندر | ۳۲۱ | ۳۰۱ | ۶۲۲ | ۱۴۹ |
| پشت کلات | ۲۲۶ | ۲۲۵ | ۴۵۱ | ۹۷ |
| تم بابل | ۱۰۴ | ۸۶ | ۱۹۰ | ۴۳ |
| تیغ سیاه | ۳۳ | ۳۶ | ۶۹ | ۱۶ |
| چاه حنان | ۲۱۹ | ۱۹۸ | ۴۱۷ | ۹۶ |
| چاه خارو | ۱۱ | ۱۱ | ۲۲ | ۵ |
| چراک بالا / پس گردنه / | ۱۳۳ | ۱۲۳ | ۲۵۶ | ۶۵ |
| چراک پایین / شهراندک / | ۳۱ | ۵۱ | ۸۲ | ۲۴ |
| چروبونی | ۸۰ | ۹۲ | ۱۷۲ | ۴۴ |
| درجک | ۱۵۷ | ۱۵۴ | ۳۱۱ | ۷۵ |
| درگ پائین | * | * | * | * |
| سمسلی | ۱۱۲ | ۱۰۰ | ۲۱۲ | ۴۸ |
| شیریش | ۱۹۳ | ۲۱۳ | ۴۰۶ | ۱۰۴ |
| صادر | ۹۳ | ۶۹ | ۱۶۲ | ۳۹ |
| گنبدسرخ | ۸۸ | ۷۶ | ۱۶۴ | ۴۰ |
| گیزنگ | ۲۹ | ۲۲ | ۵۱ | ۱۶ |
| مشکالدین | ۱۲ | ۹ | ۲۱ | ۶ |
| هنگر | ۲۰ | ۲۳ | ۴۳ | ۱۲ |
| جمع دهستان | ۲۰۵۱ | ۱۹۸۱ | ۴۰۳۲ | ۹۶۶ |

استان : هرمزگان شهرستان : میناب بخش : سندرک دهستان : درپهن

| آبادی | زن | مرد | جمعیت | خانوار |
|--------------------|-------------|-------------|-------------|-------------|
| اسفند | ۱۱۱ | ۱۱۷ | ۲۲۸ | ۵۵ |
| اسلام آباد | ۱۶۵ | ۱۵۷ | ۳۲۲ | ۷۷ |
| انرت | * | * | * | * |
| بن کرم | ۷۷ | ۶۴ | ۱۴۱ | ۲۹ |
| بنم بانی | ۷۸ | ۸۵ | ۱۶۳ | ۳۸ |
| پرخاش | * | * | * | * |
| تمبو بالا | ۲۳۸ | ۲۲۱ | ۴۵۹ | ۱۰۴ |
| تمبو پائین | ۷۰ | ۵۱ | ۱۲۱ | ۲۶ |
| جهاد | ۲۹ | ۲۴ | ۵۳ | ۱۰ |
| داوری بالا | ۱۷۹ | ۱۸۷ | ۳۶۶ | ۹۲ |
| داوری پائین | ۴۴ | ۴۱ | ۸۵ | ۱۷ |
| درپهن | ۶۹۶ | ۶۲۷ | ۱۳۲۳ | ۲۷۴ |
| درجادون (سرسروغ) | ۴۷۳ | ۴۴۳ | ۹۱۶ | ۲۰۴ |
| دوین | ۲۷۵ | ۲۵۶ | ۵۳۱ | ۱۵۰ |
| دهنو | ۵۸ | ۴۹ | ۱۰۷ | ۲۵ |
| دهیج | ۲۲۴ | ۲۳۱ | ۴۵۵ | ۹۳ |
| رپکا | ۱۴۵ | ۱۵۵ | ۳۰۰ | ۷۷ |
| زمین در | ۱۴۱ | ۱۳۷ | ۲۷۸ | ۶۴ |
| سرچاه | * | * | * | * |
| سرکهنان داوری | ۲۵ | ۲۵ | ۵۰ | ۱۶ |
| سفید کوه | ۱۱۲ | ۱۲۸ | ۲۴۰ | ۵۵ |
| شیبکوه | ۲۹۶ | ۲۶۴ | ۵۶۰ | ۱۲۱ |
| قدمگاه حضرت علی | ۱۴ | ۱۵ | ۲۹ | ۹ |
| کرت زنی | ۳۵ | ۳۵ | ۷۰ | ۱۵ |
| کش پیری | ۷۷ | ۸۱ | ۱۵۸ | ۳۵ |
| کل عالیون | ۷۴ | ۹۶ | ۱۷۰ | ۴۲ |
| کشیراز | ۱۲۵ | ۱۴۶ | ۲۷۱ | ۵۸ |
| گودی | ۱۷ | ۱۱ | ۲۸ | ۵ |
| لاسک | * | * | * | * |
| نز | ۱۳۹ | ۱۴۵ | ۲۸۴ | ۷۸ |
| هنج | ۵۴ | ۵۴ | ۱۰۸ | ۲۴ |
| جمع دهستان | ۳۹۷۱ | ۳۸۴۵ | ۷۸۱۶ | ۱۷۹۳ |

استان : هرمزگان شهرستان : میناب بخش : سندرک دهستان : سندرک

| آبادی | زن | مرد | جمعیت | خانوار |
|-------------------|-------------|-------------|-------------|-------------|
| ارتکوبالا | ۴۷۴ | ۴۳۹ | ۹۱۳ | ۲۲۳ |
| ارتکوپائین | ۱۷۷ | ۱۵۷ | ۳۳۴ | ۷۳ |
| انبارک | ۱۱ | ۱۷ | ۲۸ | ۵ |
| بنزیر | ۱۱ | ۹ | ۲۰ | ۵ |
| بنهکان | ۳۸۰ | ۳۷۱ | ۷۵۱ | ۱۸۴ |
| پشت گشاد | ۲۱۲ | ۱۹۴ | ۴۰۶ | ۱۰۲ |
| پیشان لکی | ۳۲۷ | ۳۲۴ | ۶۵۱ | ۱۷۷ |
| چراغ سوز | ۴۴۳ | ۴۶۲ | ۹۰۵ | ۲۳۵ |
| خورهوی | * | * | * | * |
| درگلو | ۱۵۷ | ۱۴۸ | ۳۰۵ | ۷۰ |
| دویری | ۱۴ | ۱۴ | ۲۸ | ۷ |
| ده زیارتان | ۲۸ | ۳۶ | ۶۴ | ۱۵ |
| سرمازغ | ۳۳۷ | ۳۱۴ | ۶۵۱ | ۱۸۰ |
| سیت | ۱۳۹ | ۱۶۵ | ۳۰۴ | ۶۹ |
| شیخ عمر | ۲۶ | ۲۷ | ۵۳ | ۱۴ |
| شیوه ای | ۱۰۵ | ۱۰۳ | ۲۰۸ | ۵۶ |
| علی آباد | ۱۹۶ | ۱۶۸ | ۳۶۴ | ۷۷ |
| کره زن | * | * | * | * |
| کشران | ۵۷ | ۵۴ | ۱۱۱ | ۴۱ |
| گرو | ۱۰۹۲ | ۱۰۲۱ | ۲۱۱۳ | ۴۴۰ |
| گونر | ۸۶ | ۸۳ | ۱۶۹ | ۵۱ |
| لور | ۲۸۱ | ۲۹۹ | ۵۸۰ | ۱۴۸ |
| مزاوی | ۲۳۲ | ۲۵۴ | ۴۸۶ | ۱۲۸ |
| مازغ کوریان | ۱۳۷ | ۱۳۵ | ۲۷۲ | ۶۸ |
| جمع دهستان | ۴۹۲۲ | ۴۷۹۴ | ۹۷۱۶ | ۲۳۶۸ |

بخش مرکزی

دهستانهای

- تیاب
- حومه
- کریان
- گوربند

| خانوار | جمعیت | مرد | زن | دهستان |
|--------------|--------------|--------------|--------------|----------------|
| ۴۶۴۷ | ۱۹۶۴۲ | ۹۸۸۹ | ۹۷۵۳ | تیاب |
| ۶۵۲۹ | ۲۶۹۱۰ | ۱۳۱۹۳ | ۱۳۷۱۷ | حومه |
| ۳۷۷۸ | ۱۵۱۸۵ | ۷۳۸۴ | ۷۸۰۱ | کریان |
| ۴۳۳۲ | ۱۷۷۶۱ | ۸۸۵۰ | ۸۹۱۱ | گوربند |
| ۱۹۲۸۶ | ۷۹۴۹۸ | ۳۹۳۱۶ | ۴۰۱۸۲ | جمع بخش |

استان : هرمزگان شهرستان : میناب بخش : مرکزی دهستان : تیاب

| آبادی | زن | مرد | جمعیت | خانوار |
|-------------------|-------------|-------------|--------------|-------------|
| اسپنگون | ۴۵ | ۴۷ | ۹۲ | ۲۱ |
| باغونی | ۱۷۳ | ۱۷۶ | ۳۴۹ | ۸۹ |
| تیاب | ۱۲۱۷ | ۱۱۹۹ | ۲۴۱۶ | ۵۸۳ |
| چلوگاو میشی | ۹۸ | ۱۱۵ | ۲۱۳ | ۵۸ |
| حاجی اباد | ۴۰۶ | ۴۴۴ | ۸۵۰ | ۱۸۸ |
| دلالون | ۴۹ | ۶۱ | ۱۱۰ | ۲۳ |
| دهو | ۱۸۹۰ | ۱۸۰۶ | ۳۶۹۶ | ۸۶۸ |
| سبیتی | ۳۵۵ | ۳۲۰ | ۶۷۵ | ۱۶۰ |
| سرباران | ۳۴۶ | ۳۲۹ | ۶۷۵ | ۱۵۲ |
| کلاهی | ۲۵۵۴ | ۲۷۳۰ | ۵۲۸۴ | ۱۲۲۸ |
| گیشنو | ۶۴ | ۵۸ | ۱۲۲ | ۳۱ |
| مازرغ بالا | ۶۴۰ | ۶۷۰ | ۱۳۱۰ | ۲۸۶ |
| مازرغ پایین | ۵۴۰ | ۵۴۳ | ۱۰۸۳ | ۲۷۱ |
| ماه خاتونی | ۱۰۳ | ۹۶ | ۱۹۹ | ۵۶ |
| ماهشهران | ۲۵۹ | ۲۶۵ | ۵۲۴ | ۱۳۵ |
| محمودشاهی | ۳۵ | ۳۷ | ۷۲ | ۱۷ |
| نخل ابراهیمی | ۹۷۹ | ۹۹۳ | ۱۹۷۲ | ۴۸۱ |
| جمع دهستان | ۹۷۵۳ | ۹۸۸۹ | ۱۹۶۴۲ | ۴۶۴۷ |

استان : هرمزگان شهرستان : میناب بخش : مرکزی دهستان : حومه

| آبادی | زن | مرد | جمعیت | خانوار |
|----------------|------|------|-------|--------|
| احمدآباد کلیبی | ۱۲۸ | ۱۳۷ | ۲۶۵ | ۶۲ |
| بازیاری | ۷۶۹ | ۷۳۱ | ۱۵۰۰ | ۳۴۰ |
| بلبلی | ۳۷۲ | ۳۵۷ | ۷۲۹ | ۱۸۲ |
| بهمنی | ۴۱۶ | ۳۴۷ | ۷۶۳ | ۱۹۹ |
| پازیارت | ۲۰۳ | ۲۰۸ | ۴۱۱ | ۹۹ |
| پشته ازادکان | ۶۸۹ | ۶۳۹ | ۱۳۲۸ | ۳۳۵ |
| تمب ساط | ۹۱ | ۸۱ | ۱۷۲ | ۳۷ |
| تمب گوهر | ۲۸۲ | ۲۷۷ | ۵۵۹ | ۱۲۵ |
| تمبانو | ۴۲۸ | ۴۱۷ | ۸۴۵ | ۲۱۰ |
| تمیک پائین | ۳۶۵ | ۳۶۲ | ۷۲۷ | ۱۵۹ |
| جوزان | ۱۹۱ | ۲۱۵ | ۴۰۶ | ۹۱ |
| چاه نشینی | ۱۹۲ | ۱۸۵ | ۳۷۷ | ۹۶ |
| حکمی | ۲۳۵۶ | ۲۲۹۳ | ۴۶۴۹ | ۱۱۷۴ |
| حنائی سرریگان | ۴۷ | ۴۸ | ۹۵ | ۲۰ |
| خواجه شمسی | ۱۲۹ | ۱۱۸ | ۲۴۷ | ۷۲ |
| درخانه | ۱۷۶ | ۱۵۸ | ۳۳۴ | ۹۲ |
| دهوسطی | ۴۷۶ | ۴۶۲ | ۹۳۸ | ۲۲۴ |
| سرریگان | ۳۱۵ | ۳۲۰ | ۶۳۵ | ۱۵۵ |
| سر کم بهمنی | ۲۲۰ | ۲۲۵ | ۴۴۵ | ۱۲۰ |
| سر کنتکان | ۹۲ | ۹۱ | ۱۸۳ | ۴۶ |
| شاه منصوری | ۲۳۹ | ۲۳۸ | ۴۷۷ | ۱۱۱ |
| شمجو | ۶۰۵ | ۶۱۰ | ۱۲۱۵ | ۲۸۳ |
| شهرادی | ۱۹۲ | ۱۷۰ | ۳۶۲ | ۹۶ |
| شهواریلور | ۶۵۸ | ۵۵۸ | ۱۲۱۶ | ۲۸۵ |
| طالار | ۳۵۴ | ۳۵۹ | ۷۱۳ | ۱۵۸ |
| فخرآباد | ۴۸۲ | ۴۳۹ | ۹۲۱ | ۲۳۴ |
| قاسم جلالی | ۴۷۸ | ۴۷۸ | ۹۵۶ | ۲۲۲ |
| قطاران | ۵۴ | ۵۰ | ۱۰۴ | ۲۷ |
| کلنتان | ۲۶۲ | ۲۶۳ | ۵۲۵ | ۱۴۳ |
| کلو | ۴۷ | ۵۹ | ۱۰۶ | ۲۷ |
| کلیبی | ۳۹۴ | ۳۲۰ | ۷۱۴ | ۱۷۶ |
| کلشوار | ۲۲۴ | ۱۹۹ | ۴۲۳ | ۱۰۳ |
| لرد منجلی | ۲۷۶ | ۲۶۶ | ۵۴۲ | ۱۴۴ |



سازمان سرشماری نفوس و مسکن ۱۳۹۰

شماره عمومی نفوس و مسکن استان هرمزگان
۱۳۹۰

استان : هرمزگان شهرستان : میناب بخش : مرکزی دهستان : حومه

| آبادی | زن | مرد | جمعیت | خانوار |
|-------------------|--------------|--------------|--------------|-------------|
| ماکیان | ۹۲ | ۸۲ | ۱۷۴ | ۴۳ |
| محمودی | ۳۴۷ | ۳۷۶ | ۷۲۳ | ۱۶۳ |
| ملاحماتی | ۲۲۷ | ۲۰۹ | ۴۳۶ | ۹۷ |
| ملاحسنی | ۱۱۸ | ۱۲۶ | ۲۴۴ | ۵۷ |
| نصیرائی | ۷۳۱ | ۷۲۰ | ۱۴۵۱ | ۳۲۲ |
| جمع دهستان | ۱۳۷۱۷ | ۱۳۱۹۳ | ۲۶۹۱۰ | ۶۵۲۹ |

استان : هرمزگان شهرستان : میناب بخش : مرکزی دهستان : کریان

| آبادی | زن | مرد | جمعیت | خانوار |
|---------------------|-------------|-------------|--------------|-------------|
| اهاخانی / اهوگانی / | ۱۳۵ | ۱۱۶ | ۲۵۱ | ۶۹ |
| باغک | * | * | * | * |
| برنزیکی | ۱۹ | ۱۳ | ۳۲ | ۱۲ |
| برهان | ۵۷ | ۴۶ | ۱۰۳ | ۲۶ |
| پابنان | ۳۸ | ۲۹ | ۶۷ | ۲۱ |
| پامنبر | ۴۸ | ۴۷ | ۹۵ | ۲۷ |
| پشته تلنگ | ۱۳۲ | ۱۲۹ | ۲۶۱ | ۶۵ |
| پلنگی | ۱۲۴ | ۱۱۷ | ۲۴۱ | ۶۱ |
| تلنگ انباری | ۱۳۶ | ۱۱۵ | ۲۵۱ | ۶۷ |
| تلنگ سراتک | ۳۲۹ | ۳۳۰ | ۶۵۹ | ۱۶۴ |
| تهتان | ۳۲ | ۳۸ | ۷۰ | ۱۹ |
| جعفرآباد | ۱۵۳ | ۱۶۴ | ۳۱۷ | ۷۹ |
| چاه شور حلوائی یک | ۲۱ | ۲۴ | ۴۵ | ۱۰ |
| حلوائی دو | ۸۶ | ۱۰۲ | ۱۸۸ | ۳۸ |
| حلوائی سه | ۲۰۱ | ۱۷۰ | ۳۷۱ | ۹۲ |
| راونگ | ۱۳۸۳ | ۱۴۱۷ | ۲۸۰۰ | ۶۶۳ |
| زرتوجی | ۸۸۸ | ۸۲۹ | ۱۷۱۷ | ۴۰۹ |
| زیارت تلنگ | ۹۱ | ۸۴ | ۱۷۵ | ۴۳ |
| شهر الهی | ۱۰ | ۹ | ۱۹ | ۷ |
| قلات رستم | ۱۴ | ۱۱ | ۲۵ | ۶ |
| قلم زنی | ۱۸۹ | ۱۸۶ | ۳۷۵ | ۱۰۸ |
| قلمان عبدالله | ۳۹ | ۳۱ | ۷۰ | ۲۱ |
| کچک | ۲۶۸ | ۲۱۲ | ۴۸۰ | ۱۰۴ |
| کریان | ۲۲۵۹ | ۲۰۴۷ | ۴۳۰۶ | ۱۱۱۳ |
| کشتاران | ۲۱۳ | ۱۹۸ | ۴۱۱ | ۱۱۸ |
| کوئک رئیسبی | ۵۳ | ۴۹ | ۱۰۲ | ۲۳ |
| کوئک قلات | ۵۴ | ۴۶ | ۱۰۰ | ۲۷ |
| کهنک | ۱۴۶ | ۱۲۱ | ۲۶۷ | ۷۱ |
| کهوردان | ۲۲۷ | ۲۵۲ | ۴۷۹ | ۱۱۴ |
| گسمن | ۲۲۴ | ۲۱۷ | ۴۴۱ | ۹۲ |
| کهرو | ۲۳۲ | ۲۳۵ | ۴۶۷ | ۱۰۹ |
| جمع دهستان | ۷۸۰۱ | ۷۳۸۴ | ۱۵۱۸۵ | ۳۷۷۸ |

| استان : هرمزگان | شهرستان : میناب | بخش : مرکزی | دهستان : گوربند |
|-------------------|-----------------|-------------|-----------------|
| آبادی | زن | مرد | جمعیت |
| پشته گوربند | ۳۱۰ | ۳۲۵ | ۶۳۵ |
| تیرور | ۲۱۵۰ | ۲۲۱۲ | ۴۳۶۲ |
| چاه اسماعیل | ۱۲۲۱ | ۱۲۷۰ | ۲۴۹۱ |
| چاه شیرین | ۴۱۱ | ۴۱۰ | ۸۲۱ |
| حاجی خادمی | ۱۴۵۴ | ۱۳۴۰ | ۲۷۹۴ |
| دمشهر | ۱۰۰۸ | ۹۹۳ | ۲۰۰۱ |
| زیارت مولا | ۹۸ | ۱۰۸ | ۲۰۶ |
| گوربند | ۱۳۳۱ | ۱۲۳۱ | ۲۵۶۲ |
| مه رغان | ۶۰ | ۷۵ | ۱۳۵ |
| نوبند جدید | ۷۱۲ | ۷۲۸ | ۱۴۴۰ |
| نوبند قدیم | ۱۵۶ | ۱۵۸ | ۳۱۴ |
| جمع دهستان | ۸۹۱۱ | ۸۸۵۰ | ۱۷۷۶۱ |
| خانوار | | | ۴۳۳۲ |

مسکن مسکن
شماره عمومی نفوس و
۱۳۹۰